

MODELLO "B"

Io sottoscritto LO DESTRO GIUSEPPE^{GA} titolare della carica elettiva o di governo, nato a VALLELUNGA PRATAMENO
(CZ)
il 27/02/1960 e residente a RAGUSA, ai sensi e per gli effetti della legge 05.07.1982,
n.441 e di cui all'art. 3 della L.R. 15.11.1982, n. 128 e dell'art. 14 del D.Lgs. 14.03.2013, n. 33.

ATTESTO

che nessuna variazione è intervenuta alla mia situazione patrimoniale, quale risulta dalla dichiarazione depositata presso il Segretario Generale nel precedente anno 2018.
Che sono intervenute le seguenti variazioni della propria situazione patrimoniale quale risulta dalla dichiarazione depositata presso il Segretario Generale nel precedente anno _____:

1. a) beni immobili di proprietà:

b) diritti parziali reali su beni immobili:

c) beni mobili di proprietà iscritti nei pubblici registri:

2. a) azioni societarie:

b) partecipazioni societarie:

3. cariche sociali:

Alla presente attestazione allego la copia della dichiarazione dei redditi soggetti all'imposta sui redditi delle persone fisiche, presentata il corrente anno all'Ufficio Distrettuale delle II.DD. di RAGUSA.

Ai fini dell'adempimento di cui all'ultima parte dell'art. 3 della L.R. 128/82 e dell'art. 14 del D.Lgs. 14.03.2013, n. 33, dichiaro che il coniuge non separato, i figli conviventi ed i parenti entro il secondo grado, che ~~non hanno presentato~~/presenteranno dichiarazione separata dei redditi soggetti all'imposta sui redditi delle persone fisiche, ~~consentono~~/non consentono all'adempimento in parola, per effetto della successiva sottoscrizione.

~~Allego~~/non allego le copie delle relative dichiarazioni.

Sul mio onore affermo che la dichiarazione corrisponde al vero.

RAGUSA il 30/09/2019

Firma del titolare incarico elettivo o di governo

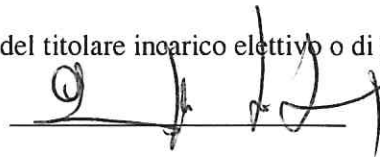

Io sottoscritto Segretario Generale del Comune di Ragusa, attesto che l'antescritta dichiarazione, corredata dagli allegati in essa indicati, viene depositata nel mio ufficio oggi 30/09/2019

IL SEGRETARIO GENERALE



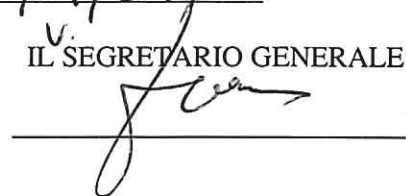

Io sottoscritto LO DESTRO GIUSEPPE ^{CA} titolare della carica elettiva o di governo, nato a VALLELUNGA PRATAMENO ^{CL} il 27/02/1960 e residente a RAGUSA, ai sensi e per gli effetti della legge 05.07.1982, n.441 e di cui all'art. 3 della L.R. 15.11.1982, n. 128 e dell'art. 14 del D.Lgs. 14.03.2013, n. 33.

DICHIARO

Che, in relazione alle disposizioni per la pubblicità della situazione patrimoniale dei titolari di cariche elettive o di governo, il coniuge/ i figli/ i parenti entro il secondo grado di parentela non consentono all'adempimento in parola, per effetto della successiva sottoscrizione.

~~Allego~~/non allego le copie delle relative dichiarazioni.

Sul mio onore affermo che la dichiarazione corrisponde al vero.

Ragusa il 30/08/2019

Firma del titolare incarico elettivo o di governo



Io sottoscritto ^{V.} Segretario Generale del Comune di Ragusa, attesto che l'antescritta dichiarazione, corredata dagli allegati in essa indicati, viene depositata nel mio ufficio oggi 30/09/2019



^{V.} IL SEGRETARIO GENERALE





LO DESTRO GIUSEPPE



MODELLO 730/2019

Redditi 2018

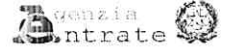

ELABORATO

Mod. N. **1**

LDSGPP60B27L609U PRTSFO66D68M088Q

CONTRIBUENTE DICHIARANTE CONIUGE DICHIARANTE DICHIARAZIONE CONGIUNTA RAPPRESENTANTE O TUTORE

CODICE FISCALE DEL CONTRIBUENTE (obbligatorio) **LDSGPP60B27L609U** Soggetto fiscalmente a carico di altri 730 integrativo (vedere istruzioni) 730 senza sostituto Situazioni particolari Quadro K CODICE FISCALE DEL RAPPRESENTANTE O TUTORE

DATI DEL CONTRIBUENTE
COGNOME (per le donne indicare il cognome da rubriche) **LO DESTRO** NOME **GIUSEPPE** SESSO (M o F) **M**
DATA DI NASCITA **27/02/1960** COMUNE (o Stato estero) DI NASCITA **VALLELUNGA PRATAMENO** PROVINCIA (sigla) **CL** TUTELATO/A MINORE

RESIDENZA ANAGRAFICA
COMUNE **VALLELUNGA PRATAMENO** PROVINCIA (sigla) **CL** C.A.P. **97100**
Da compilare solo se variata dal 1/1/2018 alla data di presentazione della dichiarazione
TIPOLOGIA (Via, piazza, ecc.) **PIAZZA** INDIRIZZO **IGEA** NUM. CIVICO **1**
FRAZIONE **IGEA** DATA DELLA VARIAZIONE **09/32600720** Dichiarazione presentata per la prima volta

TELEFONO E POSTA ELETTRONICA
TELEFONO **0932600720** CELLULARE **0932600720** INDIRIZZO DI POSTA ELETTRONICA **0932600720**

DOMICILIO FISCALE AL 01/01/2018
COMUNE **RAGUSA (H163)** PROVINCIA (sigla) **RG** FUSIONE COMUNI Casi particolari add. regionale

DOMICILIO FISCALE AL 01/01/2019
COMUNE **RAGUSA (H163)** PROVINCIA (sigla) **RG** FUSIONE COMUNI

FAMILIARI A CARICO

BARRARE LA CASELLA	CODICE FISCALE	MESI A CARICO	MINORE DI ANNI	%	DETRAZIONE 100% AFFIDAMENTO FIGLI	PERCENTUALE ULTERIORE DETRAZIONE PER FAMIGLIE CON ALMENO 4 FIGLI
<input checked="" type="checkbox"/> CONIUGE	PRTSFO66D68M088Q					
<input checked="" type="checkbox"/> PRIMO FIGLIO D	LDSCST87B46H163N	12		50		
<input checked="" type="checkbox"/> ALTRA D	LDSLRT92D16H163T	12		50		
<input type="checkbox"/> FIGLIO F A D						
<input type="checkbox"/> FIGLIO F A D						

NUMERO FIGLI IN AFFIDOPREADOTTIVO A CARICO DEL CONTRIBUENTE **0**

DATI DEL SOSTITUTO D'IMPOSTA CHE EFFETTUERA' IL CONGUAGLIO

COGNOME e NOME o DENOMINAZIONE **AZIENDA SANITARIA PROVINCIALE DI RAGUSA** CODICE FISCALE **01426410880** COMUNE **RAGUSA (H163)**
PROV. **RG** TIPOLOGIA (Via, piazza, ecc.) **PIAZZA** INDIRIZZO **IGEA** NUM. CIVICO **1** C.A.P. **97100**
FRAZIONE **IGEA** NUMERO DI TELEFONO/FAX **0932600720** INDIRIZZO DI POSTA ELETTRONICA **0932600720** CODICE SEDE **0932600720**

FIRMA DELLA DICHIARAZIONE

N. modelli compilati **1**

Barrare la casella per richiedere di essere informato direttamente dal soggetto che presta l'assistenza fiscale di eventuali comunicazioni dell'Agenzia delle Entrate

FIRMA DEL CONTRIBUENTE

LO DESTRO GIUSEPPE

Con l'apposizione della firma si esprime anche il consenso al trattamento dei dati sensibili indicati nella dichiarazione

QUADRO A - Redditi dei terreni

N. ORD.	REDDITO DOMINICALE	TITOLO	REDDITO AGRARIO	POSSESSO		CANONE DI AFFITTO IN REGIME VINCOLISTICO	CASI PARTICOLARI	CONTINUAZIONE (caso in cui il reddito è stato già dichiarato)	CATEGORIA I.P.T.	CATEGORIA DIRETTA O I.P.T.
				GIORNI	%					
A1	,00		,00			,00				
A2	,00		,00			,00				
A3	,00		,00			,00				
A4	,00		,00			,00				
A5	,00		,00			,00				
A6	,00		,00			,00				

08/05/2019 09:05:10 SIC RG702

Copia conforme al provvedimento del 15/01/2019 e successive modificazioni - ZUCCHETTI S.p.a.

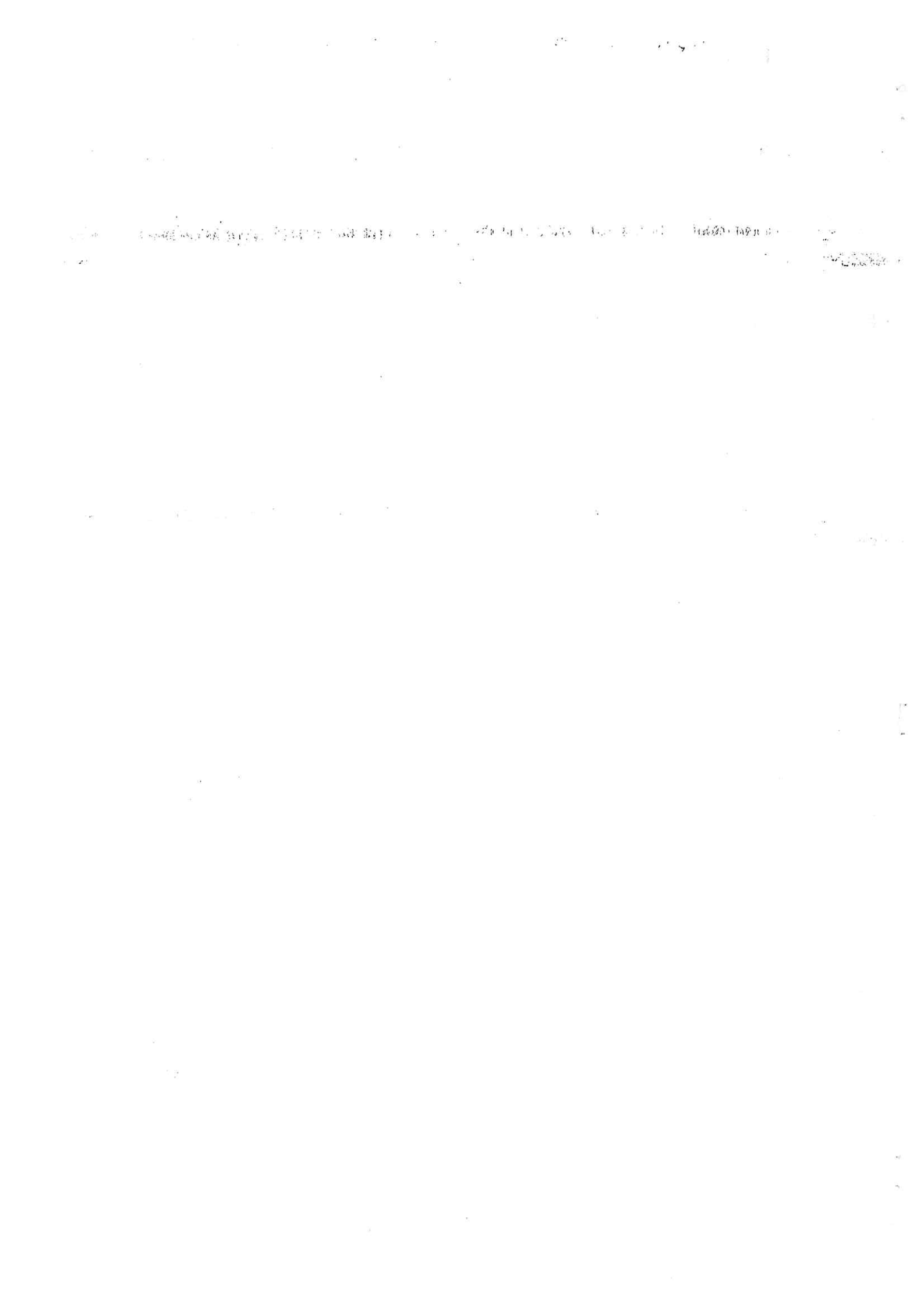



LO DESTRO GIUSEPPE

ELABORATO

CODICE FISCALE **LDSGPP60B27L609U** Mod. N. **1**

QUADRO B - Redditi dei fabbricati e altri dati

SEZIONE I - REDDITI DEI FABBRICATI

1	RENDITA	2 UTILIZZO	3 POSSESSO		5 CODICE CANONE	6 CANONE DI LOCAZIONE	7 CASI PARTICOLARI	8 CONTINUAZIONE (classo IMPIGNO Reg. precedente)	9 CODICE COMUNE	11 CEDOLARE SECCA	12 CASI PARTICOLARI IMU	13 STATO DI EMERGENZA
			3 GIORNI	4 ?								
B1	794,00	1	365	50		,00			H163			
B2	32,00	5	365	50		,00			H163			
B3	,00					,00						
B4	,00					,00						
B5	,00					,00						
B6	,00					,00						
B7	,00					,00						

SEZIONE II - DATI RELATIVI AI CONTRATTI DI LOCAZIONE

1	2	3	ESTREMI DI REGISTRAZIONE DEL CONTRATTO		6 CODICE UFFICIO	7	8	9
			DATA	SERIE				
B11								

QUADRO C - Redditi di lavoro dipendente e assimilati

SEZIONE I - REDDITI DI LAVORO DIPENDENTE E ASSIMILATI

1	2	3	4	5	6	7	8	9	Casi particolari	
									1	2
C1		1	33.603,00				,00			

SOMME PER PREMI DI RISULTATO E WELFARE AZIENDALE

1	2	3	4	5	6
C4	TIPOLOGIA LIMITE	SOMME A TASSAZIONE ORDINARIA	SOMME A IMPOSTA SOSTITUTIVA	RITENUTE IMPOSTA SOSTITUTIVA	BENEFIT A TASSAZIONE ORDINARIA
		,00	,00	,00	,00
	TASSAZIONE ORDINARIA	TASSAZIONE SOSTITUTIVA	ASSENZA REQUISITI		

1	2
C5	PERIODO DI LAVORO - giorni per i quali spettano le detrazioni (punti 6 e 7, 492 CU 2019)
	365

SEZIONE II - ALTRI REDDITI ASSIMILATI A QUELLI DI LAVORO DIPENDENTE

1	2	3	4	5	6	7	
C6	ASSEGNO DEL CONIUGE	REDDITO (punti 1, 2, 3 CU 2019)	C7	ASSEGNO DEL CONIUGE	REDDITO (punti 4 e 5 CU 2019)	C8	ASSEGNO DEL CONIUGE
		2.048,00			,00		,00

SEZIONE III - RITENUTE IRPEF E ADDIZIONALE REGIONALE ALL'IRPEF

1	2	3	4	
C9	RITENUTE IRPEF (punto 21 CU 2019)	8.785,00	RITENUTE IMPOSTA SOSTITUTIVA R.I.T.A.	
			,00	
			C10	RITENUTE ADDIZIONALE REGIONALE (punto 22 CU 2019)
				539,00

SEZIONE IV - RITENUTE ADDIZIONALE COMUNALE ALL'IRPEF

1	2	3	4		
C11	RITENUTE ACCONTO ADDIZIONALE COMUNALE 2018 (punto 26 CU 2019)	68,00	C12	RITENUTE SALDO ADDIZIONALE COMUNALE 2018 (punto 27 CU 2019)	
				155,00	
				C13	RITENUTE ACCONTO ADDIZIONALE COMUNALE 2019 (punto 29 CU 2019)
					67,00

SEZIONE V - BONUS IRPEF

1	2	3	4	5
C14	BONUS (punto 30 CU 2019)	BONUS EFFICACE (punto 32 CU 2019)	ESENZIONE RICERCATORI E DOCENTI	QUOTA TFR (punto 478 CU 2019)
	2	,00	,00	,00

QUADRO D - Altri redditi

SEZIONE I - REDDITI DI CAPITALE, LAVORO AUTONOMO E REDDITI DIVERSI

1	2	3	4	5	6	7
D1	UTILI ED ALTRI PROVENTI EQUIPARATI		,00	D2	ALTRI REDDITI DI CAPITALE	,00
D3	REDDITI DERIVANTI DA ATTIVITA' ASSIMILATE AL LAVORO AUTONOMO					
D4	REDDITI DIVERSI	CEDOLARE SECCA			SPESE	
D5	REDDITI DERIVANTI DA ATTIVITA' OCCASIONALE O DA OBBLIGHI DI FARE, NON FARE E PERMETTERE					

SEZIONE II - REDDITI SOGGETTI A TASSAZIONE SEPARATA

1	2	3	4	5	6	7
D6	REDDITI PERCEPITI DA EREDI E LEGATARI	TASSAZIONE ORDINARIA	ANNO	REDDITO	REDDITO TOTALE DECEDUTO	QUOTA IMPOSTA SUCCESSIONI
				,00	,00	,00
D7	IMPOSTE E ONERI RIMBORSATI NEL 2018 E ALTRI REDDITI A TASSAZIONE SEPARATA	TASSAZIONE ORDINARIA	ANNO	REDDITO		
				,00		,00

LDSGPP60B27L609U PRISFO66D68M088Q

08/05/2019 09:05:10 SIC RG702

Copia conforme al provvedimento del 15/01/2019 e successive modi/razioni - ZUCCHETTI S.p.a.



LO DESTRO GIUSEPPE

CODICE FISCALE **LDSGPP60B27L609U** Mod. N. **1**

QUADRO E - Oneri e spese

SEZIONE I - SPESE PER LE QUALI SPETTA LA DETRAZIONE D'IMPOSTA DEL 19%, 26%, 30% o 35%

Spese patologie esenti		SPESSE SANITARIE		Numero rata	
E1	SPESE SANITARIE	1	444,00	E6	SPESE SANITARIE RATEIZZATE IN PRECEDENZA
E2	SPESE SANITARIE PER FAMILIARI NON A CARICO AFFETTI DA PATOLOGIE ESENTI	2		E7	INTERESSI PER MUTUI IPOTECARI PER L'ACQUISTO DELL'ABITAZIONE PRINCIPALE
E3	SPESE SANITARIE PER PERSONE CON DISABILITA'			E8	ALTRE SPESE
E4	SPESE VEICOLI PER PERSONE CON DISABILITA'			E9	ALTRE SPESE
E5	SPESE PER L'ACQUISTO DI CANI GUIDA			E10	ALTRE SPESE
E14	SPESE PER CANONI DI LEASING				

SEZIONE II - SPESE E ONERI PER I QUALI SPETTA LA DEDUZIONE DAL REDDITO COMPLESSIVO

Contributi previdenziali ed assistenziali		Altri oneri deducibili	
E21	CONTRIBUTI PREVIDENZIALI ED ASSISTENZIALI	E26	ALTRI ONERI DEDUCIBILI
E22	ASSEGNO AL CONIUGE	E27	DEDUCIBILITA' ORDINARIA
E23	CONTRIBUTI PER ADDETTI AI SERVIZI DOMESTICI E FAMILIARI	E28	LAVORATORI DI PRIMA OCCUPAZIONE
E24	EROGAZIONI LIBERALI A FAVORE DI ISTITUZIONI RELIGIOSE	E29	FONDI IN SQUILIBRIO FINANZIARIO
E25	SPESE MEDICHE E DI ASSISTENZA DI PERSONE CON DISABILITA'	E30	FAMILIARI A CARICO
E32	SPESE PER ACQUISTO O COSTRUZIONE DI ABITAZIONI DATE IN LOCAZIONE		
E33	RESTITUZIONE SOMME AL SOGGETTO EROGATORE		
E36	EROGAZIONI LIBERALI IN FAVORE DELLE ONLUS, OV E APS		

SEZIONE III A - SPESE PER INTERVENTI DI RECUPERO DEL PATRIMONIO EDILIZIO, PER MISURE ANTISISMICHE E BONUS VERDE

ANNO	TIPOLOGIA	CODICE FISCALE	Interventi particolari	Acquisto di area o donazione	Numero rata	IMPORTO SPESA	N. d'ordine immobile
E41							
E42							
E43							

SEZIONE III B - DATI CATASTALI IDENTIFICATIVI DEGLI IMMOBILI E ALTRI DATI PER FRUIRE DELLA DETRAZIONE

N. ord. immobile	Condominio	CODICE COMUNE T/U	SEZ. URB./COMUNE CATAST.	FOGLIO	PARTICELLA	SUBALTERNO
E51						
E52						

ALTRI DATI		CONDUTTORE (estremi registrazione contratto)				CODICE IDENTIFICATIVO DEL CONTRATTO		DOMANDA ACCATASTAMENTO	
E53									

SEZIONE III C - SPESE PER L'ARREDO DEGLI IMMOBILI E IVA PER ACQUISTO ABITAZIONE CLASSE A o B (DETRAZIONE DEL 50%)

SPESE ARREDO IMMOBILI RISTRUTTURATI		SPESE ARREDO IMMOBILE		SPESE ARREDO IMMOBILE		IVA PER ACQUISTO ABITAZIONE CLASSE ENERGETICA A o B	
E57							
E58				E59			

SEZIONE IV - SPESE PER INTERVENTI DI RISPARMIO ENERGETICO

TIPO INTERVENTO	ANNO	PERIODO 2013	CASI PARTICOLARI	PERIODO 2008 Ristrutturazione rete	NUMERO RATA	IMPORTO SPESA
E61						
E62						

SEZIONE V - DETRAZIONE PER GLI INQUILINI CON CONTRATTO DI LOCAZIONE

INQUILINI DI ALLOGGI ADIBITI AD ABITAZIONE PRINCIPALE		LAVORATORI DIPENDENTI CHE TRASFERISCONO LA RESIDENZA PER MOTIVI DI LAVORO	
E71		E72	

SEZIONE VI - ALTRE DETRAZIONI D'IMPOSTA

DETRAZIONE PER SPESE DI MANTENIMENTO DEI CANI GUIDA		DETRAZIONE AFFITTO TERRENI ASPICOLI AI GIOVANI		ALTRE DETRAZIONI	
E81		E82		E83	

LDSGPP60B27L609U PRISFO6D68M088Q

08/05/2019 09:05:10 SIC RG702

Copia conforme al provvedimento del 15/01/2019 e successive modificazioni - ZUCCHETTI S.p.a.



LO DESTRO GIUSEPPE

CODICE FISCALE

LDSGPP60B27L609U

Mod. N.

1

QUADRO F - Acconti, ritenute, eccedenze e altri dati

SEZIONE I - ACCONTI IRPEF, ADDIZIONALE COMUNALE E CEDOLARE SECCA RELATIVI AL 2018 TRATTENUTI E/O VERSATI CON F24

Table F1: Acconto IRPEF 2018, Prima rata, Seconda o unica rata, Accanto Addizionale Comunale 2018, Imponibile, Accanto cedolare secca 2018, Prima rata, Seconda o unica rata.

SEZIONE II - ALTRE RITENUTE SUBITE DIVERSE DA QUELLE INDICATE NEI QUADRI C E D

Table F2: IRPEF, Addizionale Regionale, Addizionale Comunale, IRPEF attività ricreative dilettantistiche, Addizionale Comunale IRPEF attività sportive dilettantistiche, IRPEF per lavori socialmente utili, Addizionale Regionale IRPEF per lavori socialmente utili.

SEZIONE III-A - ECCEDENZE RISULTANTI DALLA PRECEDENTE DICHIARAZIONE

Table F3: IRPEF, di cui compensata in F24, Imposta sostitutiva quadro RT, di cui compensata in F24, Cedolare secca, di cui compensata in F24, Codice Regionale, Addizionale Regionale IRPEF, di cui compensata in F24, Codice Comune, Addizionale Comunale IRPEF, di cui compensata in F24, Premio di risultato, di cui compensata in F24.

SEZIONE III-B - ECCEDENZE RISULTANTI DA DICHIARAZIONI INTEGRATIVE A FAVORE PRESENTATE OLTRE L'ANNO SUCCESSIVO

Table F4: Anno, IRPEF, Imposta sostitutiva quadro RT, Cedolare secca, Codice Regionale, Addizionale Regionale all'IRPEF, Codice Comune, Addizionale Comunale all'IRPEF, Imposta sostitutiva sulla produttività.

SEZIONE IV - RITENUTE E ACCONTI SOSPESI PER EVENTI ECCEZIONALI

Table F5: Eventi eccez., IRPEF, Anzità Regionale, Anzità Comunale, Imposta sostitutiva quadro RT, Cedolare secca, Imposta sostitutiva R.T.A.

SEZIONE V - MISURA DEGLI ACCONTI PER L'ANNO 2019 E RATEAZIONE DEL SALDO 2018

Table F6: Barrare la casella per non effettuare i versamenti di acconto IRPEF, Versamenti di acconto IRPEF in misura inferiore, Barring the box for non effecting the payments of additional communal account, Versamenti di acconto addizionale comunale in misura inferiore, Numero rate (in caso di dichiarazione congiunta indicare il dato solo nel modello del dichiarante).

SEZIONE VI - SOGLIE DI ESENZIONE ADDIZIONALE COMUNALE NON DESUMIBILI DAL MOD. 730

Table F7: Soglia esenzione saldo 2018, Esenzione totale/altre agevolazioni saldo 2018, Soglia esenzione acconto 2019, Esenzione totale/altre agevolazioni acconto 2019.

SEZIONE VII - LOCAZIONI BREVI

Table F8: Ritenute.

SEZIONE VIII - DATI DA INDICARE NEL MOD. 730 INTEGRATIVO

Table F9: Importi rimborsati IRPEF, Addizionale Regionale all'IRPEF, Addizionale Comunale all'IRPEF, Cedolare secca. Table F10: Crediti utilizzati con il modello F24 per il versamento di altre imposte, Credito IRPEF, Credito Addizionale Regionale, Credito Addizionale Comunale, Credito cedolare secca.

SEZIONE IX - ALTRI DATI

Table F11: Importi rimborsati dal sostituto, Ulteriore detrazione per figli, Detrazioni canoniche locazione, F12: Restituzione bonus, Iscrite straordinarie, F13: Pignoramento presso terzi, Tipo reddito, Ritenute.

QUADRO G - Crediti d'imposta

SEZIONE I - FABBRICATI

Table G1: Credito riacquisto prima casa, residuo precedente dichiarazione, credito anno 2018, di cui compensato nel mod. F24. Table G2: Credito canoni di locazione non percepiti (vedere istruzioni).

SEZIONE II - REINTEGRO ANTICIPAZIONI FONDI PENSIONE

Table G3: Anno anticipazione, Reintegrato Totale/Parziale, Somma rimborsata, Residuo precedente dichiarazione, Anno 2018, di cui compensato nel mod. F24.

SEZIONE III - REDDITI PRODOTTI ALL'ESTERO

Table G4: Codice Stato estero, Anno, Reddito estero, Imposta estera, Reddito complessivo, Imposta lorda, Imposta netta, Credito utilizzato nelle precedenti dichiarazioni, di cui relativo allo Stato estero di col. 1.

SEZIONE IV - IMMOBILI COLPITI DAL SISMA IN ABRUZZO

Table G5: Abitazione principale, Codice fiscale, Numero rata, Totale credito, Residuo precedente dichiarazione. Table G6: Altri immobili Impresa/Professione, Codice fiscale, Numero rata, Retozione, Totale credito.

SEZIONE V - INCREMENTO OCCUPAZIONE

SEZIONE VII - EROGAZIONI CULTURA

Table G7: Residuo 2017, di cui compensato nel mod. F24. Table G9: Spesa 2018, Residuo 2017, Rata credito 2017, Rata credito 2016.

SEZIONE VIII - EROGAZIONI SCUOLA

SEZIONE IX - NEGOZIAZIONE E ARBITRATO

Table G10: Spesa 2016, Spesa 2017, Residuo 2017. Table G11: Credito speranza, Residuo 2017, di cui utilizzato in F24.

SEZIONE X - VIDEOSORVEGLIANZA

SEZIONE XI - MEDIAZIONI

SEZIONE XII - APE

Table G12: Residuo 2017, di cui utilizzato in F24. Table G13: Anno 2018, di cui compensato nel mod. F24. Table G14: Utilizzato.

QUADRO I IMPOSTE DA COMPENSARE

Table I1: Indicare l'importo delle imposte da versare con il Mod. F24 utilizzando in compensazione il credito che risulta dal Mod. 730 oppure Barring the box for utilization in compensation with the Mod. F24 the integral credit that results from Mod. 730 (which therefore cannot be reimbursed by the substitute of tax).

LDSGPP60B27L609U PRTSFO66D68M088Q

08/05/2019 09:05:10 SIC RG702

Copia conforme al provvedimento del 15/01/2019 e successive modificazioni - ZUCCHETTI S.p.a.



LO DESTRO GIUSEPPE



MODELLO 730/2019
Redditi 2018

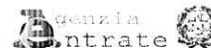

ELABORATO

Mod. N. 1

LDSGPP60B27L609U PRTSFO66D68M088Q

CONTRIBUENTE DICHIARANTE [] CONIUGE DICHIARANTE [X] DICHIARAZIONE CONGIUNTA [] RAPPRESENTANTE O TUTORE []

CODICE FISCALE DEL CONTRIBUENTE (obbligatorio) PRTSFO66D68M088Q

DATI DEL CONTRIBUENTE: COGNOME PORTUESE, NOME SOFIA, DATA DI NASCITA 28/04/1966, COMUNE VITTORIA, PROVINCIA RG, SESSO F

RESIDENZA ANAGRAFICA: COMUNE, TIPOLOGIA, INDIRIZZO, DATA DELLA VARIAZIONE

TELEFONO E POSTA ELETTRONICA: TELEFONO, CELLULARE, INDIRIZZO DI POSTA ELETTRONICA

DOMICILIO FISCALE AL 01/01/2018: COMUNE RAGUSA (H163), PROVINCIA RG

DOMICILIO FISCALE AL 01/01/2019: COMUNE, PROVINCIA

FAMILIARI A CARICO

Table with columns: BARRARE LA CASELLA, CODICE FISCALE, MESI A CARICO, MINORE A ANNI, %, DETRAZIONE 100% AFFIDAMENTO FIGLI, PERCENTUALE ULTERIORE DETRAZIONE PER FAMIGLIE CON ALMENO 4 FIGLI

DATI DEL SOSTITUTO D'IMPOSTA CHE EFFETTUERA' IL CONGUAGLIO

COGNOME e NOME o DENOMINAZIONE, CODICE FISCALE, COMUNE, PROV., TIPOLOGIA, INDIRIZZO, NUM. CIVICO, C.A.P., FRAZIONE, NUMERO DI TELEFONO/FAX, INDIRIZZO DI POSTA ELETTRONICA, CODICE SEDE

FIRMA DELLA DICHIARAZIONE

N. modelli compilati 1, BARRARE LA CASELLA PER RICHIEDERE DI ESSERE INFORMATO... FIRMA DEL CONTRIBUENTE PORTUESE SOFIA

QUADRO A - Redditi dei terreni

Table with columns: N. ORD., REDDITO DOMINICALE, TITOLO, REDDITO AGRARIO, POSSESSO (GIORNI, %), CANONE DI AFFITTO IN REGIME VINCOLISTICO, CASI PARTICOLARI, CONTINUAZIONE (stesso terreno), NON SOGGETTA, COLTIVATORE DIRETTO OMP

08/05/2019 09:05:10 SIC RG702

Copia conforme al provvedimento del 15/01/2019 e successive modificazioni - ZUCCHETTI S.p.a.



LO DESTRO GIUSEPPE

ELABORATO

CODICE FISCALE PRTSFO66D68M088Q Mod. N. 1

QUADRO B - Redditi dei fabbricati e altri dati

SEZIONE I - REDDITI DEI FABBRICATI

Table with columns: RENDITA, UTILIZZO, POSSESSO (GIORNI, %), CODICE CANONE, CANONE DI LOCAZIONE, CASI PARTICOLARI, CONTINUAZIONE (CLASSO IMMOBILIARE tipo precedente), CODICE COMUNE, CEDOLARE SECCA, CASI PARTICOLARI IMU, STATO DI EMERGENZA. Rows B1-B7.

SEZIONE II - DATI RELATIVI AI CONTRATTI DI LOCAZIONE

Table with columns: N.leg. Scanni, Mod. n., ESTREMI DI REGISTRAZIONE DEL CONTRATTO (DATA, SERIE, N. MERCO, E SOTTO NUMERO), CODICE UFFICIO, CODICE IDENTIFICATIVO DEL CONTRATTO, CONTRATTI NON SUPERIORI A 9 GG, ANNO DI PRESENTAZIONE DICHIARAZIONE ICI/IMU. Row B11.

QUADRO C - Redditi di lavoro dipendente e assimilati

SEZIONE I - REDDITI DI LAVORO DIPENDENTE E ASSIMILATI

Table with columns: TIPO, REDDITO (punti 1, 2, 3 CU 2019), REDDITI ESTERI, C2, TIPO, REDDITO (punti 1, 2, 3 CU 2019), REDDITI ESTERI, C3, TIPO, REDDITO (punti 1, 2, 3 CU 2019), REDDITI ESTERI. Row C1.

SOMME PER PREMI DI RISULTATO E WELFARE AZIENDALE

Table with columns: TIPOLOGIA LIMITE, SOMME A TASSAZIONE ORDINARIA, SOMME A IMPOSTA SOSTITUTIVA, RITENUTE IMPOSTA SOSTITUTIVA, BENEFIT, BENEFIT A TASSAZIONE ORDINARIA, TASSAZIONE ORDINARIA, TASSAZIONE SOSTITUTIVA, ASSENZA REQUISITI. Row C4.

Table with columns: PERIODO DI LAVORO - giorni per i quali spettano le detrazioni (punti 6 e 7, 492 CU 2019), LAVORO DIPENDENTE, PENSIONE. Row C5.

SEZIONE II - ALTRI REDDITI ASSIMILATI A QUELLI DI LAVORO DIPENDENTE

Table with columns: ASSEGNO DEL CONIUGE, REDDITO (punti 4 e 5 CU 2019), ASSEGNO DEL CONIUGE, REDDITO (punti 4 e 5 CU 2019), ASSEGNO DEL CONIUGE, REDDITO (punti 4 e 5 CU 2019). Row C6.

SEZIONE III - RITENUTE IRPEF E ADDIZIONALE REGIONALE ALL'IRPEF

Table with columns: RITENUTE IRPEF (punto 21 CU 2019), RITENUTE IMPOSTA SOSTITUTIVA R.I.T.A., RITENUTE ADDIZIONALE REGIONALE (punto 22 CU 2019). Row C9.

SEZIONE IV - RITENUTE ADDIZIONALE COMUNALE ALL'IRPEF

Table with columns: RITENUTE ACCONTO ADDIZIONALE COMUNALE 2018 (punto 26 CU 2019), RITENUTE SALDO ADDIZIONALE COMUNALE 2018 (punto 27 CU 2019), RITENUTE ACCONTO ADDIZIONALE COMUNALE 2019 (punto 26 CU 2019). Row C11.

SEZIONE V - BONUS IRPEF

Table with columns: CODICE BONUS (punto 31 CU 2019), BONUS EFFICACE (punto 32 CU 2019), ESENZIONE RICERCATORI E DOCENTI, QUOTA IFR (punto 478 CU 2019). Row C14.

QUADRO D - Altri redditi

SEZIONE I - REDDITI DI CAPITALE, LAVORO AUTONOMO E REDDITI DIVERSI

Table with columns: UTILI ED ALTRI PROVENTI EQUIPARATI, TIPO DI REDDITO, REDDITI, RITENUTE, ALTRI REDDITI DI CAPITALE, TIPO DI REDDITO, REDDITI, RITENUTE, REDDITI DERIVANTI DA ATTIVITA' ASSIMILATE AL LAVORO AUTONOMO, TIPO DI REDDITO, REDDITI, RITENUTE, REDDITI DIVERSI, CEDOLARE SECCA, SPESE, REDDITI DERIVANTI DA ATTIVITA' OCCASIONALE O DA OBBLIGHI DI FARE, NON FARE E PERMETTERE, TIPO DI REDDITO, REDDITI, RITENUTE. Rows D1-D5.

SEZIONE II - REDDITI SOGGETTI A TASSAZIONE SEPARATA

Table with columns: REDDITI PERCEPITI DA EREDI E LEGATARI, TIPO DI REDDITO, TASSAZIONE ORDINARIA, ANNO, REDDITO, REDDITO TOTALE (DECRETATO), QUOTA IMPOSTA SUCCESSIONI, RITENUTE, IMPOSTE E ONERI RIMBORSATI NEL 2018 E ALTRI REDDITI A TASSAZIONE SEPARATA, TIPO DI REDDITO, TASSAZIONE ORDINARIA, ANNO, REDDITO, RITENUTE. Rows D6-D7.

LD SGPP60B27L609U PRTSFO66D68M088Q

08/05/2019 09:05:10 SIC RG702

Copia conforme al provvedimento del 15/01/2019 e successive modificazioni - ZUCCHETTI S.p.a.



LO DESTRO GIUSEPPE

CODICE FISCALE PRTSFO66D68M088Q Mod. N. 1

QUADRO E - Oneri e spese

SEZIONE I - SPESE PER LE QUALI SPETTA LA DETRAZIONE D'IMPOSTA DEL 19%, 26%, 30% o 35%

Table with columns for expense type (E1-E14), amount, and specific details like 'Spese patologie esenti' and 'Spese sanitarie'. E1 amount is 307.00.

SEZIONE II - SPESE E ONERI PER I QUALI SPETTA LA DEDUZIONE DAL REDDITO COMPLESSIVO

Table with columns for deduction type (E21-E36), amount, and specific details like 'Contributi previdenziali' and 'Altri oneri deducibili'. E21 amount is 0.00.

SEZIONE III A - SPESE PER INTERVENTI DI RECUPERO DEL PATRIMONIO EDILIZIO, PER MISURE ANTISISMICHE E BONUS VERDE

Table with columns for intervention type (E41-E43), year, typology, fiscal code, and amount. E41 amount is 0.00.

SEZIONE III B - DATI CATASTALI IDENTIFICATIVI DEGLI IMMOBILI E ALTRI DATI PER FRUIRE DELLA DETRAZIONE

Table with columns for cadastral data (E51-E52) and contract details (E53) including 'Conduttore', 'Codice identificativo del contratto', and 'Domanda accatastamento'.

SEZIONE III C - SPESE PER L'ARREDO DEGLI IMMOBILI E IVA PER ACQUISTO ABITAZIONE CLASSE A o B (DETRAZIONE DEL 50%)

Table with columns for furniture expenses (E57-E58) and energy class expenses (E59), including 'Spesa arredo immobile' and 'IVA per acquisto abitazione'.

SEZIONE IV - SPESE PER INTERVENTI DI RISPARMIO ENERGETICO

Table with columns for energy saving interventions (E61-E62), including 'Tipo intervento', 'Anno', 'Periodo', and 'Importo spesa'.

SEZIONE V - DETRAZIONE PER GLI INQUILINI CON CONTRATTO DI LOCAZIONE

Table with columns for tenant deductions (E71-E72), including 'Inquilini di alloggi adibiti' and 'Lavoratori dipendenti'.

SEZIONE VI - ALTRE DETRAZIONI D'IMPOSTA

Table with columns for other deductions (E81-E83), including 'Detrazione per spese di mantenimento dei cani guida' and 'Altre detrazioni'.

LDSGPP60B27L609U PRTSFO66D68M088Q

08/05/2019 09:05:10 SIC RG702

Copia conforme al provvedimento del 15/01/2019 e successive modificazioni - ZUCCHETTI S.p.a.



LO DESTRO GIUSEPPE

CODICE FISCALE

PRTSFO66D68M088Q

Mod. N. 1

QUADRO F - Acconti, ritenute, eccedenze e altri dati

SEZIONE I - ACCONTI IRPEF, ADDIZIONALE COMUNALE E CEDOLARE SECCA RELATIVI AL 2018 TRATTENUTI E/O VERSATI CON F24

Table with 6 columns: F1, Acconto IRPEF 2018, Prima rata, Seconda o unica rata, Acconto Addizionale Comunale 2018, Importo, Acconto cedolare secca 2018, Prima rata, Seconda o unica rata.

SEZIONE II - ALTRE RITENUTE SUBITE DIVERSE DA QUELLE INDICATE NEI QUADRI C E D

Table with 9 columns: F2, IRPEF, Addizionale Regionale, Addizionale Comunale, Addizionale Regionale IRPEF attività sportive dilettantistiche, Addizionale Comunale IRPEF attività sportive dilettantistiche, IRPEF per lavori socialmente utili, Addizionale Regionale IRPEF per lavori socialmente utili.

SEZIONE III-A - ECCEDENZE RISULTANTI DALLA PRECEDENTE DICHIARAZIONE

Table with 14 columns: F3, IRPEF, di cui compensata in F24, Imposta sostitutiva quadro RT, di cui compensata in F24, Cedolare secca, di cui compensata in F24, Codice Regione, Addizionale Regionale IRPEF, di cui compensata in F24, Codice Comune, Addizionale Comunale IRPEF, di cui compensata in F24, Premio di risultato, di cui compensata in F24.

SEZIONE III-B - ECCEDENZE RISULTANTI DA DICHIARAZIONI INTEGRATIVE A FAVORE PRESENTATE OLTRE L'ANNO SUCCESSIVO

Table with 9 columns: F4, Anno, IRPEF, Imposta sostitutiva quadro RT, Cedolare secca, Codice Regione, Addizionale Regionale all'IRPEF, Codice Comune, Addizionale Comunale all'IRPEF, Imposta sostitutiva sulla produttività.

SEZIONE IV - RITENUTE E ACCONTI SOSPESI PER EVENTI ECCEZIONALI

Table with 7 columns: F5, Eventi eccez., IRPEF, Imposta sostitutiva quadro RT, Addizionale Regionale, Imposta sostitutiva IRPEF, Cedolare secca, Imposta sostitutiva R.T.A.

SEZIONE V - MISURA DEGLI ACCONTI PER L'ANNO 2019 E RATEAZIONE DEL SALDO 2018

Table with 7 columns: F6, Barringhe per non effettuare i versamenti di acconto IRPEF, Versamenti di acconto IRPEF in misura inferiore, Barringhe per non effettuare i versamenti di acconto addizionale comunale, Versamenti di acconto addizionale comunale in misura inferiore, Numero rate (in caso di dichiarazione congiunta indicare il dato solo nel modello del dichiarante).

SEZIONE VI - SOGLIE DI ESENZIONE ADDIZIONALE COMUNALE NON DESUMIBILI DAL MOD. 730

Table with 8 columns: F7, Soglia esenzione saldo 2018, Esenzione totale/altre agevolazioni saldo 2018, Soglia esenzione acconto 2019, Esenzione totale/altre agevolazioni acconto 2019, F8, Ritenute.

SEZIONE VIII - DATI DA INDICARE NEL MOD. 730 INTEGRATIVO

Table with 4 columns: F9, Importi rimborsati IRPEF, Addizionale Regionale all'IRPEF, Addizionale Comunale all'IRPEF, Cedolare secca; F10, Crediti utilizzati con il modello F24 per il versamento di altre imposte, Credito IRPEF, Credito Addizionale Regionale, Credito Addizionale Comunale, Credito cedolare secca.

SEZIONE IX - ALTRI DATI

Table with 12 columns: F11, Importi rimborsati dal sostituto, Ulteriore detrazione per figli, Detrazioni canoni locazione, F12, Restituzione bonus, F13, Pignoramento presso terzi, Tipo reddito, Risultato.

QUADRO G - Crediti d'imposta

SEZIONE I - FABBRICATI

Table with 4 columns: G1, Credito riacquisto prima casa, residuo precedente dichiarazione, credito giugno 2018, di cui compensato nel mod. F24; G2, Credito canoni di locazione non percepiti (vedere istruzioni).

SEZIONE II - REINTEGRO ANTICIPAZIONI FONDI PENSIONE

Table with 5 columns: G3, Anno anticipazione, Reintegro Totale/Parziale, Somma reintegrata, Residuo precedente dichiaraz., Anno 2018, di cui compensato nel mod. F24.

SEZIONE III - REDDITI PRODOTTI ALL'ESTERO

Table with 9 columns: G4, Codice Stato estero, Anno, Reddito estero, Imposta estera, Reddito complessivo, Imposta lorda, Imposta netta, Credito utilizzato nelle precedenti dichiarazioni, di cui relativo allo Stato estero di cui di col. 1.

SEZIONE IV - IMMOBILI COLPITI DAL SISMA IN ABRUZZO

Table with 5 columns: G5, Abitazione principale, Codice fiscale, Numero rata, Totale credito, Residuo precedente dichiarazione; G6, Altri immobili Impresa/Professione, Codice fiscale, Numero rata, Rateazione, Totale credito.

SEZIONE V - INCREMENTO OCCUPAZIONE

Table with 4 columns: G7, Residuo 2017, di cui compensato nel mod. F24, G9, Spesa 2018, Residuo 2017, Rata credito 2017, Rata credito 2016.

SEZIONE VIII - EROGAZIONI SCUOLA

Table with 3 columns: G10, Spesa 2018, Spesa 2017, Residuo 2017; G11, Credito speso, Residuo 2017, di cui utilizzato in F24.

SEZIONE X - VIDEOSORVEGLIANZA

Table with 3 columns: G12, Residuo 2017, di cui utilizzato in F24; G13, Anno 2018, di cui compensato nel mod. F24; G14, Utilizzato.

QUADRO I IMPOSTE DA COMPENSARE

Table with 2 columns: I1, Indicare l'importo delle imposte da versare con il Mod. F24 utilizzando in compensazione il credito che risulta dal Mod. 730, oppure Barringhe la casella per utilizzare in compensazione con il Mod. F24 l'intero credito che risulta dal Mod. 730 (che quindi non sarà rimborsato dal sostituto d'imposta).

IDSGPP60B27L609U PRTSFO66D68M088Q

08/05/2019 09:05:10 SIC RG702

Copia conforme al provvedimento del 15/01/2019 e successive modificazioni - ZUCCHETTI S.p.a.



LO DESTRO GIUSEPPE

* L D S G P P 6 0 B 2 7 L 6 0 9 U 0 *

Modello N. 1

730

MODELLO 730-3 redditi 2018
prospetto di liquidazione relativo all'assistenza fiscale prestata

730 rettificativo

730 integrativo



Impegno ad informare il contribuente di eventuali comunicazioni dall'Agenzia delle Entrate relative alla presente dichiarazione

Comunicazione dati rettificati CAF o professionista

Sostituto, CAF o professionista non delegato

LDSGPP60B27L609U PRTSFO66D68M088Q

	CODICE FISCALE	COGNOME E NOME O DENOMINAZIONE	N. ISCRIZIONE ALBO DEI CAF
SOSTITUTO D'IMPOSTA O C.A.F. O PROFESSIONISTA ABILITATO	04415631003	CAF CISL SRL	18
RESPONSABILE ASSISTENZA FISCALE	RMGFNC42E04H501H	ROMAGNOLI FRANCO	
DICHIARANTE	LDSGPP60B27L609U	LO DESTRO GIUSEPPE	
CONIUGE DICHIARANTE	PRTSFO66D68M088Q	PORTUESE SOFIA	

RIEPILOGO DEI REDDITI		DICHIARANTE	CONIUGE
1	REDDITI DOMINICALI	,00	,00
2	REDDITI AGRARI	,00	,00
3	REDDITI DEI FABBRICATI	,00	,00
4	REDDITI DI LAVORO DIPENDENTE E ASSIMILATI	35.651,00	29.097,00
5	ALTRI REDDITI	,00	,00
6	IMPONIBILE CEDOLARE SECCA	,00	,00
7	Reddito abitazione principale e pertinenze (non soggette a IMU)	434,00	434,00
CALCOLO DEL REDDITO IMPONIBILE E DELL'IMPOSTA LORDA		DICHIARANTE	CONIUGE
11	REDDITO COMPLESSIVO	36.085,00	29.531,00
12	Deduzione abitazione principale e pertinenze (non soggette a IMU)	434,00	434,00
13	ONERI DEDUCIBILI	,00	,00
14	REDDITO IMPONIBILE	35.651,00	29.097,00
15	Compensi per attività sportive dilettantistiche con ritenuta a titolo d'imposta	,00	,00
16	IMPOSTA LORDA	9.867,00	7.377,00
CALCOLO DETRAZIONI E CREDITI D'IMPOSTA		DICHIARANTE	CONIUGE
21	Detrazione per coniuge a carico	,00	,00
22	Detrazione per figli a carico	642,00	699,00
23	Ulteriore detrazione per figli a carico	,00	,00
24	Detrazione per altri familiari a carico	,00	,00
25	Detrazione per redditi di lavoro dipendente	701,00	938,00
26	Detrazione per redditi di pensione	,00	,00
27	Detrazione per redditi assimilati a quelli di lavoro dipendente e altri redditi	,00	,00
28	Detrazione oneri ed erogazioni liberali	1.138,00	34,00
29	Detrazione spese per interventi di recupero del patrimonio edilizio e per misure antisismiche	,00	,00
30	Detrazione spese arredo immobili ristrutturati	,00	,00
31	Detrazioni spese per interventi di risparmio energetico	,00	,00
32	Detrazione spese arredo immobili giovani coppie	,00	,00
33	Detrazione IVA per acquisto abitazione classe energetica A o B	,00	,00
37	Detrazioni inquilini con contratto di locazione e affitto terreni agricoli ai giovani	,00	,00
38	Altre detrazioni d'imposta	,00	,00
41	Credito d'imposta per il riacquisto della prima casa	,00	,00
42	Credito d'imposta per l'incremento dell'occupazione	,00	,00
43	Credito d'imposta reintegro anticipazioni fondi pensione	,00	,00
44	Credito d'imposta per mediazioni	,00	,00
45	Credito d'imposta per negoziazione e arbitrato	,00	,00
48	TOTALE DETRAZIONI E CREDITI D'IMPOSTA	2.481,00	1.671,00
CALCOLO DELL'IMPOSTA NETTA E DEL RIGO DIFFERENZA		DICHIARANTE	CONIUGE
50	IMPOSTA NETTA	7.386,00	5.706,00
51	Credito d'imposta per altri immobili - Sisma Abruzzo	,00	,00
52	Credito d'imposta per l'abitazione principale - Sisma Abruzzo	,00	,00
53	Credito d'imposta per imposte pagate all'estero	,00	,00
54	Credito d'imposta per erogazioni cultura	,00	,00
55	Credito d'imposta per erogazioni scuola	,00	,00
56	Credito d'imposta per videosorveglianza	,00	,00
57	Altri crediti d'imposta	,00	,00
58	Crediti residui per detrazioni incapienti	,00	,00
59	RITENUTE	8.785,00	5.740,00
60	DIFFERENZA	-1.399,00	-34,00

08/05/2019 09:05:10 SIC RG702



IDSGPP60B27L609U PRTSFO6D68M088Q

08/05/2019 09:05:10 SIC RG702

ECCEDENZA, ACCONTI E ALTRE RETTIFICHE		DICHIARANTE	CONIUGE
61	ECCEDENZA DELL'IRPEF RISULTANTE DALLA PRECEDENTI DICHIARAZIONI	.00	.00
62	ACCONTI VERSATI	.00	.00
63	Restituzione bonus fiscale e straordinario	.00	.00
64	Detrazioni e crediti già rimborsati dal sostituto	.00	.00
66	Bonus IRPEF spettante	.00	.00
67	Bonus IRPEF riconosciuto in dichiarazione	.00	.00
68	Restituzione Bonus IRPEF non spettante	.00	.00

CALCOLO DELLE ADDIZIONALI REGIONALE E COMUNALE ALL'IRPEF		DICHIARANTE	CONIUGE
71	REDDITO IMPONIBILE	35.651,00	29.097,00
72	ADDIZIONALE REGIONALE ALL'IRPEF DOVUTA	535,00	436,00
73	ADDIZIONALE REGIONALE ALL'IRPEF RISULTANTE DALLA CERTIFICAZIONE	539,00	436,00
74	ECCEDENZA ADDIZIONALE REGIONALE ALL'IRPEF PRECEDENTE DICHIARAZIONE	.00	.00
75	ADDIZIONALE COMUNALE ALL'IRPEF DOVUTA	238,00	189,00
76	ADDIZIONALE COMUNALE ALL'IRPEF RISULTANTE DALLA CERTIFICAZIONE E/O VERSATA	241,00	189,00
77	ECCEDENZA ADDIZIONALE COMUNALE ALL'IRPEF PRECEDENTE DICHIARAZIONE	.00	.00
78	ACCONTO ADDIZIONALE COMUNALE ALL'IRPEF 2019	72,00	57,00
79	ACCONTO ADDIZIONALE COMUNALE ALL'IRPEF 2019 RISULTANTE DALLA CERTIFICAZIONE	67,00	57,00

CEDOLARE SECCA LOCAZIONI		DICHIARANTE	CONIUGE
80	CEDOLARE SECCA DOVUTA	.00	.00
81	DIFFERENZA	.00	.00
82	ECCEDENZA CEDOLARE SECCA RISULTANTE DALLA PRECEDENTE DICHIARAZIONE	.00	.00
83	ACCONTI CEDOLARE SECCA VERSATI PER IL 2018	.00	.00

LIQUIDAZIONE DELLE IMPOSTE DEL DICHIARANTE	Codice Regione/ Comune	CREDITI				DEBITI	
		Importi non rimborsabili	Credito	di cui da utilizzare in compensazione con F24	di cui da rimborsare	Importi da non versare	Importi da trattenere/versare
91	IRPEF	.00	1.399,00	.00	1.399,00	.00	.00
92	ADDIZIONALE REGIONALE IRPEF 16	4,00	.00	.00	.00	.00	.00
93	ADDIZIONALE COMUNALE IRPEF H163	3,00	.00	.00	.00	.00	.00
94	PRIMA RATA ACCONTO IRPEF 2019						.00
95	SECONDA O UNICA RATA ACCONTO IRPEF 2019						.00
96	ACCONTO 20% REDDITI TASSAZIONE SEPARATA					.00	.00
97	ACCONTO ADDIZIONALE COMUNALE 2019						.00
98	IMPOSTA SOSTITUTIVA PREMI DI RISULTATO E WELFARE AZIENDALE					.00	.00
99	CEDOLARE SECCA LOCAZIONI	.00	.00	.00	.00	.00	.00
100	PRIMA RATA ACCONTO CEDOLARE SECCA 2019						.00
101	SECONDA O UNICA RATA ACCONTO CEDOLARE SECCA 2019						.00

LIQUIDAZIONE DELLE IMPOSTE DEL CONIUGE	Codice Regione/ Comune	CREDITI				DEBITI	
		Importi non rimborsabili	Credito	di cui da utilizzare in compensazione con F24	di cui da rimborsare	Importi da non versare	Importi da trattenere/versare
111	IRPEF	.00	34,00	.00	34,00	.00	.00
112	ADDIZIONALE REGIONALE IRPEF	.00	.00	.00	.00	.00	.00
113	ADDIZIONALE COMUNALE IRPEF	.00	.00	.00	.00	.00	.00
114	PRIMA RATA ACCONTO IRPEF 2019						.00
115	SECONDA O UNICA RATA ACCONTO IRPEF 2019						.00
116	ACCONTO 20% REDDITI TASSAZIONE SEPARATA					.00	.00
117	ACCONTO ADDIZIONALE COMUNALE 2019						.00
118	IMPOSTA SOSTITUTIVA PREMI DI RISULTATO E WELFARE AZIENDALE					.00	.00
119	CEDOLARE SECCA LOCAZIONI	.00	.00	.00	.00	.00	.00
120	PRIMA RATA ACCONTO CEDOLARE SECCA 2019						.00
121	SECONDA O UNICA RATA ACCONTO CEDOLARE SECCA 2019						.00

Copia conforme al provvedimento del 15/01/2019 e successive modificazioni - ZUCCHETTI S.p.a.



LO DESTRO GIUSEPPE

* L D S G P P 6 0 B 2 7 L 6 0 9 U 0 *

Modello N. 1

IDSGPP60B27L609U PRTSFO6D68M088Q

ALTRI DATI		DICHIARANTE	CONIUGE					
130	Residuo credito d'imposta per erogazione cultura	.00	.00					
131	Residuo credito d'imposta per il riacquisto della prima casa da utilizzare in compensazione	.00	.00					
132	Residuo credito d'imposta per l'incremento dell'occupazione da utilizzare in compensazione	.00	.00					
133	Residuo credito d'imposta per l'abitazione principale - Sisma Abruzzo	.00	.00					
134	Residuo credito d'imposta reintegro anticipazioni fondi pensione	.00	.00					
135	Residuo credito d'imposta per mediazioni	.00	.00					
136	Totale spesa sanitarie rateizzate nella presente dichiarazione (righe E1, E2 e E3)	.00	.00					
137	Reddito di riferimento per agevolazioni fiscali (con imponibile cedolare secca locazioni)	36.085,00	29.531,00					
138	ACCONTO IRPEF 2019	Reddito complessivo	.00					
139	CASI PARTICOLARI	Importo su cui calcolare l'acconto	.00					
141	ACCONTI 2019 COMPENSATI	Prima rata acconto IRPEF	.00					
142	INTERAMENTE NEL MOD. 730/2019	Acconto addizionale comunale	.00					
143		Prima rata acconto cedolare secca	.00					
145	Crediti per imposte pagate all'estero	Anno	Totale credito utilizzato	Stato	Credito utilizzato	Stato	Credito utilizzato	
146		DICHIARANTE	1	2	3	4	5	6
147	REDDITI FONDIARI NON IMPONIBILI							
148	Reddito abitazione principale e pertinenze (soggette a IMU)							
149	Residuo deduzione somme restituite							
150	Residuo erogazioni scuola							
151	Residuo credito d'imposta per negoziazione e arbitrato							
152	Residuo credito d'imposta per videosorveglianza							
153	Residuo erogazioni liberali ONLUS, OV e APS							
160	Credito d'imposta per erogazione cultura	DICHIARANTE	Rata 2017	1	.00	Rata 2018	2	.00
		CONIUGE DICHIARANTE	Rata 2017		.00	Rata 2018		.00

RISULTATO DELLA LIQUIDAZIONE

MOD 730 ORDINARIO - IMPORTI DA TRATTENERE O DA RIMBORSARE				
RICHIESTA DI RATEIZZAZIONE DEI VERSAMENTI DI SALDO E DEGLI EVENTUALI ACCONTI IN		RATE	SALDO E PRIMO ACCONTO	SECONDO O UNICO ACCONTO
161	IMPORTO CHE SARA' TRATTENUTO DAL DATORE DI LAVORO O DALL'ENTE PENSIONISTICO IN BUSTA PAGA Saldo e primo acconto nel mese di luglio (agosto/settembre per i pensionati). Secondo o unico acconto nel mese di novembre Nel caso di richiesta di rateizzazione il saldo ed il primo acconto saranno ripartiti in base al numero di rate richiesto		1	2
162	IMPORTO DA VERSARE CON IL MOD. F24 (dipendenti senza sostituto). Saldo e primo acconto nel mese di giugno. Secondo o unico acconto nel mese di novembre. Per il dettaglio delle imposte da versare vedere i righe da 231 a 245			.00
				CREDITO
163	IMPORTO CHE SARA' RIMBORSATO DAL DATORE DI LAVORO O DALL'ENTE PENSIONISTICO IN BUSTA PAGA Nel mese di luglio (agosto/settembre per i pensionati)			1.433,00
164	IMPORTO CHE SARA' RIMBORSATO DALL'AGENZIA DELLE ENTRATE (dipendenti senza sostituto)			.00

MOD 730 INTEGRATIVO - IMPORTI DA RIMBORSARE					
	CODE REGIONALE LINEE	RIMBORSO DICHIARANTE	CODE REGIONALE LINEE	RIMBORSO CONIUGE	TOTALE
171	IRPEF	.00		.00	.00
172	ADDIZIONALE REGIONALE IRPEF	.00		.00	.00
173	ADDIZIONALE COMUNALE IRPEF	.00		.00	.00
174	ACCONTO 20% REDDITI TASSAZIONE SEPARATA	.00		.00	.00
175	IMPOSTA SOSTITUTIVA PREMI DI RISULTATO	.00		.00	.00
176	CEDOLARE SECCA LOCAZIONI	.00		.00	.00
178	IMPORTO CHE SARA' RIMBORSATO DAL DATORE DI LAVORO O DALL'ENTE PENSIONISTICO IN BUSTA PAGA				.00
179	IMPORTO CHE SARA' RIMBORSATO DALL'AGENZIA DELLE ENTRATE (dipendenti senza sostituto)				.00

08/05/2019 09:05:10 SIC RG702

Copia conforme al provvedimento del 15/01/2019 e successive modificazioni - ZUCCHETTI S.p.a.



DATI PER LA COMPILAZIONE DEL MODELLO F24

LDSGPP60B27L609U PRISFO66D68M088Q

CREDITI DA UTILIZZARE IN COMPENSAZIONE MOD F24		1	2	3	4	5
		CODICE TRIBUTO	ANNO DI RIFERIMENTO	CODICE REGIONE/COMUNE	CREDITO (DA QUADRO I)	DIPENDENTI SENZA SOSTITUTO (quadro non superiore a 12 auto)
191	IRPEF	4001	2018		,00	,00
192	ADDITIONALE REGIONALE IRPEF	3801	2018		,00	,00
193	ADDITIONALE COMUNALE IRPEF	3844	2018		,00	,00
194	CEDOLARE SECCA LOCAZIONI	1842	2018		,00	,00
195	SOLO MOD. 730 ACCONTO 20% TASSAZIONE SEPARATA	4200	2018			,00
196	INTEGRATIVO IMPOSTA SOSTITUTIVA PREMI DI RISULTATO	1816	2018			,00
198	TOTALE				,00	,00

CREDITI DA UTILIZZARE IN COMPENSAZIONE MOD F24		1	2	3	4	5
		CODICE TRIBUTO	ANNO DI RIFERIMENTO	CODICE REGIONE/COMUNE	CREDITO (DA QUADRO I)	DIPENDENTI SENZA SOSTITUTO (quadro non superiore a 12 auto)
211	IRPEF	4001	2018		,00	,00
212	ADDITIONALE REGIONALE IRPEF	3801	2018		,00	,00
213	ADDITIONALE COMUNALE IRPEF	3844	2018		,00	,00
214	CEDOLARE SECCA LOCAZIONI	1842	2018		,00	,00
215	SOLO MOD. 730 ACCONTO 20% TASSAZIONE SEPARATA	4200	2018			,00
216	INTEGRATIVO IMPOSTA SOSTITUTIVA PREMI DI RISULTATO	1816	2018			,00
218	TOTALE				,00	,00

IMPORTI DA VERSARE MOD F24 (730 DIPENDENTI SENZA SOSTITUTO)					
IMPORTI DA VERSARE - GIUGNO		1	2	3	4
		CODICE TRIBUTO	ANNO DI RIFERIMENTO	CODICE REGIONE/COMUNE	IMPORTO DA VERSARE
231	IRPEF	4001	2018		,00
232	ADDITIONALE REGIONALE IRPEF	3801	2018		,00
233	ADDITIONALE COMUNALE IRPEF	3844	2018		,00
234	PRIMA RATA ACCONTO IRPEF 2019	4033	2019		,00
235	ACCONTO 20% TASSAZIONE SEPARATA	4200	2018		,00
236	ACCONTO ADDIZIONALE COMUNALE 2019	3843	2019		,00
237	IMPOSTA SOSTITUTIVA PREMI DI RISULTATO	1816	2018		,00
238	CEDOLARE SECCA LOCAZIONI	1842	2018		,00
239	PRIMA RATA ACCONTO CEDOLARE SECCA 2019	1840	2019		,00
241	Importi relativi al conguaglio con domicilio eletto dal dichiarante ADDIZIONALE REGIONALE IRPEF	3801	2018		,00
242	ADDIZIONALE COMUNALE IRPEF	3844	2018		,00
243	ACCONTO ADDIZIONALE COMUNALE 2019	3843	2019		,00
IMPORTI DA VERSARE - NOVEMBRE					
244	SECONDA O UNICA RATA ACCONTO IRPEF 2019	4034	2019		,00
245	SECONDA O UNICA RATA ACCONTO CEDOLARE SECCA 2019	1841	2019		,00

MESSAGGI
SEGUE

FIRMA DEL DATORE DI LAVORO O DEL RAPPRESENTANTE DELL'ENTE ERGANTE O DEL RESPONSABILE DELL'ASSISTENZA FISCALE DEL C.A.F.O. DEL PROFESSIONISTA ABILITATO

ROMAGNOLI FRANCO

Copia conforme al provvedimento del 15/01/2019 e successive modificazioni - ZUCCHETTI S.p.a.

08/05/2019 09:05:10 SIC RG702



MODELLO 730-3 redditi 2018 prospetto di liquidazione relativo alla assistenza fiscale prestata

MESSAGGI

DICHIARANTE:

- Non è stata effettuata la scelta per la destinazione del due per mille dell'IRPEF ai partiti politici
- E' stata effettuata la scelta per la destinazione dell'otto per mille dell'IRPEF
- E' stata effettuata la scelta per la destinazione del 5 per mille dell'IRPEF
- Per il calcolo della detrazione del 19% le spese sanitarie indicate nei righi E1 e/o E2 sono state ridotte di Euro 129,00 ai sensi di legge
- Presenza di piu' tipologie di reddito: e' stata riconosciuta la detrazione piu' favorevole per il contribuente tra quelle previste per i righi 25, 26 e 27

CONIUGE:

- Non è stata effettuata la scelta per la destinazione del due per mille dell'IRPEF ai partiti politici
- E' stata effettuata la scelta per la destinazione dell'otto per mille dell'IRPEF
- E' stata effettuata la scelta per la destinazione del 5 per mille dell'IRPEF
- Per il calcolo della detrazione del 19% le spese sanitarie indicate nei righi E1 e/o E2 sono state ridotte di Euro 129,00 ai sensi di legge

LDSGPP60B27L609U PRTSFO66D68M088Q

FIRMA DEL DATORE DI LAVORO O RAPPRESENTANTE DELL'ENTE EROGANTE DEL RESPONSABILE DELL'ASSISTENZA FISCALE DEL C.A.F. O DEL PROFESSIONISTA ABILITATO

ROMAGNOLI FRANCO

GUIDA ALLA LETTURA DEL PROSPETTO DI LIQUIDAZIONE

DATI IDENTIFICATIVI

Sono riportati il codice fiscale, il cognome e il nome o la denominazione del sostituto d'imposta o del CAF o del professionista abilitato che ha prestato l'assistenza fiscale. Per il CAF viene anche riportato il numero di iscrizione al relativo Albo. Sono, inoltre, riportati il codice fiscale, il cognome e il nome del contribuente e, in caso di dichiarazione congiunta, del coniuge dichiarante, ai quali è stata prestata l'assistenza fiscale.

RIEPILOGO DEI REDDITI

Sono riportati per ciascun tipo di reddito gli importi determinati sulla base di quanto indicato nei corrispondenti quadri del contribuente, che concorrono alla determinazione del reddito complessivo ai fini IRPEF. Inoltre viene riportato l'ammontare del reddito dei fabbricati locati con applicazione della cedolare secca, che quindi non concorrono alla formazione del reddito complessivo.

CALCOLO DEL REDDITO IMPONIBILE E DELL'IMPOSTA LORDA

Sono riportati i dati per la determinazione del reddito imponibile e della relativa imposta dovuta. L'importo del reddito imponibile è ottenuto sottraendo dal reddito: la deduzione per l'abitazione principale che il soggetto che presta l'assistenza fiscale calcola sulla base dei dati indicati nel quadro B, gli oneri deducibili sulla base di quanto indicato nella SEZ I del quadro C del Mod. 730.

CALCOLO DETRAZIONI E CREDITI D'IMPOSTA

L'imposta netta è ottenuta sottraendo dall'imposta lorda: le detrazioni per carichi di famiglia (art. 12 del TUIR); le detrazioni per redditi di lavoro dipendente e assimilati, di pensione e altri redditi (art. 13 del TUIR); la detrazione per oneri determinata sulla base di quanto indicato nella SEZ. I, nella SEZ. III e nella SEZ. IV, V e VI del quadro E del Mod. 730; i crediti d'imposta: per il riacquisto della prima casa (rigo G1), per reintegro anticipazioni sui fondi pensione (rigo G3), per l'incremento dell'occupazione (rigo G7), per le mediazioni (rigo G8), per negoziazioni e arbitrato (rigo G1).

CALCOLO DELL'IMPOSTA NETTA E DEL RIGO DIFFERENZA

Dall'importo dell'imposta netta vengono sottratti: i crediti d'imposta per gli immobili colpiti dal sisma verificatosi in Abruzzo (righi G5 e G6); i crediti d'imposta per i redditi prodotti all'estero determinati sulla base di quanto indicato nel quadro G, sezione III; per altri crediti d'imposta (rigo G2 e G14), per Art-obius (rigo G8), per erogazioni scuola (rigo G10) e per videosorveglianza (rigo G12); le ritenute già effettuate dal sostituto d'imposta a titolo della compensazione della retribuzione o dalla pensione e degli altri emolumenti; le ritenute relative ai redditi diversi da quelli di lavoro dipendente e di pensione, dichiarate nei quadri D e F del Mod. 730; l'eccedenza risultante dalla precedente dichiarazione; gli acconti versati tramite il sostituto d'imposta ovvero direttamente dal contribuente; restituzione "bonus fiscale e straordinario" e "detrazioni e crediti già rimborsati dal sostituto"; il bonus Ipef riconosciuto in dichiarazione.

CALCOLO DELL'ADDITIONALE REGIONALE ALL'IRPEF E DELL'ADDITIONALE COMUNALE ALL'IRPEF

È riportato: l'importo del reddito su cui sono dovute l'addizionale regionale e l'addizionale comunale all'IRPEF; l'importo dovuto all'addizionale regionale all'IRPEF; l'addizionale regionale all'IRPEF risultante dalla certificazione; l'eccedenza di addizionale regionale all'IRPEF risultante dalla precedente dichiarazione; l'importo dovuto dell'addizionale comunale all'IRPEF; l'addizionale comunale all'IRPEF risultante dalla certificazione; l'eccedenza di addizionale comunale all'IRPEF risultante dalla precedente dichiarazione; l'importo dell'addizionale comunale all'IRPEF; l'importo dell'addizionale comunale all'IRPEF risultante dalla certificazione.

CEDOLARE SECCA LOCAZIONI

Sono riportati l'ammontare della cedolare secca dovuta, la differenza positiva tra cedolare secca dovuta e ritenute effettuate dal sostituto, l'eccedenza risultante dalla precedente dichiarazione e l'importo degli acconti della cedolare secca versati.

LIQUIDAZIONE DELLE IMPOSTE DEL DICHIARANTE E DEL CONIUGE

È riportato il risultato contabile del calcolo dell'IRPEF e delle addizionali all'IRPEF che saranno trattenute ovvero rimborsate dal sostituto d'imposta. Nel caso di compilazione del quadro I, l'eventuale credito relativo a ciascuna imposta è riportato in: l'ammontare che può essere utilizzato in compensazione con il mod. F24 per il versamento di altre imposte o l'ammontare che sarà rimborsato dal sostituto d'imposta. Sono indicati gli importi della prima e della seconda o un'unica rata di acconto IRPEF che saranno trattenuti, alle scadenze dovute, dal sostituto d'imposta. È indicato l'eventuale acconto del 20 per cento sui redditi soggetti a tassazione separata della SEZ. II del quadro D. È indicata l'acconto dell'addizionale comunale IRPEF che sarà trattenuto, alla scadenza dovuta, dal sostituto d'imposta. È indicato l'ammontare dell'imposta sostitutiva relativa ai compensi percepiti per premi di risultato o welfare aziendale. È riportato l'ammontare della cedolare secca sulle locazioni che sarà trattenuta o rimborsata dal sostituto d'imposta. Sono indicati gli importi della prima e della seconda o un'unica rata di acconto della cedolare secca che saranno trattenuti, alle scadenze dovute, dal sostituto d'imposta.

ALTRI DATI

Sono riportati i dati relativi all'ammontare residuo dei crediti d'imposta per le erogazioni culturali, per il riacquisto della prima casa, per l'incremento dell'occupazione, per gli immobili colpiti dal sisma in Abruzzo, per il reintegro delle anticipazioni sui fondi pensione, per le mediazioni, per le erogazioni scuola, per la negoziazione e l'arbitrato e per la videosorveglianza che il contribuente può utilizzare in compensazione ovvero riportare nella successiva dichiarazione dei redditi, nonché il residuo del rigo E36. È indicato l'ammontare complessivo delle spese sanitarie per le quali si è fruito della realizzazione nella presente dichiarazione; tale importo dovrà essere riportato nella successiva dichiarazione dei redditi (mod. 730) per fruire della seconda rata della detrazione spettante. È indicato il reddito di riferimento (somma di reddito complessivo e base imponibile della cedolare secca) per la determinazione delle detrazioni commensurate al reddito (es. detrazioni per carichi di famiglia e lavoro) e di altri benefici collegati al possesso di requisiti reddituali, quali ad esempio l'ISEE. Sono riportati i dati per la determinazione dell'acconto Ipef in presenza di situazioni particolari (ad esempio redditi di lavoro dipendente prodotti in zona di frontiera). In caso di modello 730 senza sostituto, nei righi da 141 a 143 sono indicati gli importi della prima rata dell'acconto Ipef, dell'addizionale comunale e della prima rata di acconto cedolare secca compensati internamente. Sono presenti i dati relativi al credito per imposte pagate all'estero con distinta indicazione dello Stato e dell'anno di produzione del reddito netto. Tali informazioni dovranno essere utilizzate nelle successive dichiarazioni dei redditi qualora il contribuente intenda fruire del credito d'imposta per redditi prodotti all'estero. Sono indicati i redditi fondiari relativi a terreni non affittati e fabbricati non locati, nonché il reddito dell'abitazione principale e delle relative pertinenze soggette a IMU, non imponibili in quanto Ipef e le relative addizionali sono sostituite dall'Iru. Tali informazioni possono assumere rilievo nell'ambito di prestazioni previdenziali e assistenziali. È indicato l'ammontare del residuo delle somme restituite al soggetto erogatore non dedotte nella presente dichiarazione che il contribuente può riportare nella successiva dichiarazione dei redditi ovvero chiedere a rimborso. Sono infine indicati i dati relativi al credito d'imposta per erogazioni culturali da indicare nella dichiarazione dei redditi dell'anno successivo.

RISULTATO DELLA LIQUIDAZIONE

Nel prospetto viene indicato l'ammontare dell'importo che sarà trattenuto o rimborsato dal datore di lavoro o dall'ente pensionistico in busta paga. Nel caso di compilazione del prospetto in forma congiunta, nel prospetto è indicato un unico importo complessivo che tiene conto della liquidazione delle imposte di entrambi i coniugi. È inoltre indicato il numero delle rate richieste per i versamenti del saldo e degli eventuali acconti. Nel caso di 730 presentato in assenza di un sostituto d'imposta tenuto a effettuare il conguaglio, sono indicati gli importi che andranno versati con il modello F24 o che saranno rimborsati dall'Agenzia delle entrate. Sono infine evidenziati gli importi da rimborsare a cura del datore di lavoro o dell'ente pensionistico nel caso di presentazione di un modello 730 integrativo.

DATI PER LA COMPILAZIONE DEL MODELLO F24

Nel caso di compilazione del quadro I, sono riportati i dati relativi agli importi a credito che devono essere utilizzati per la compilazione del mod. F24 ai fini del pagamento delle imposte non comprese nel modello 730. In particolare, per ogni credito sono riportati il codice tributo, l'anno di riferimento ed il relativo importo; per i crediti relativi all'addizionale regionale e comunale e inoltre riportato il codice regione/comune. Nel caso di 730 presentato in assenza di un sostituto d'imposta tenuto a effettuare il conguaglio, sono indicati gli importi dei crediti non superiori a euro 12 che possono essere utilizzati in compensazione con il mod. F24. Sono infine riportati i dati relativi agli importi a debito che devono essere versati con il mod. F24 nel caso di 730 presentato in assenza di un sostituto d'imposta. Per ogni imposta sono riportati il codice tributo, l'anno di riferimento ed il relativo importo; per i crediti relativi all'addizionale regionale e comunale e inoltre riportato il codice regione/comune.

SIC RG702

Copia conforme al provvedimento del 15/01/2019 e successive modificazioni - ZUCCHELLI S.p.a.



LO DESTRO GIUSEPPE

AGENZIA DELLE ENTRATE
MOD. 730-2 PER IL C.A.F. O
PER IL PROFESSIONISTA ABILITATO
REDDITI 2018

RICEVUTA DELL'AVVENUTA CONSEGNA DELLA
DICHIARAZIONE MOD. 730 E DELLA BUSTA
CONTENENTE IL MOD 730-1

LDSGPP60B27L609U PRTSFO66D68M088Q

Modello 730 integrativo

pagina n.	di pagine
1	2

SI DICHIARA CHE

COGNOME LO DESTRO	NCME GIUSEPPE	CODICE FISCALE LDSGPP60B27L609U
COGNOME PORTUESE	NCME SOFIA	CODICE FISCALE PRTSFO66D68M088Q

HA/HANNO CONSEGNATO IN DATA 08/05/2019 LA DICHIARAZIONE MOD. 730/2019 PER I REDDITI 2018, IL MOD. 730-1 PER LA SCELTA DELLA DESTINAZIONE DELL'OTTO, DEL CINQUE E DEL DUE PER MILLE DELL'IRPEF. HA/HANNO INOLTRE ESIBITO I SOTTOELENCATI DOCUMENTI RELATIVI AI DATI ESPOSTI NELLA DICHIARAZIONE. IL C.A.F. O IL PROFESSIONISTA ABILITATO, SULLA BASE DEGLI ELEMENTI FORNITI E DEI DOCUMENTI ESIBITI, SI IMPEGNA AD ELABORARE LA DICHIARAZIONE E A TRASMETTERLA IN VIA TELEMATICA ALL'AGENZIA DELLE ENTRATE, PREVIA VERIFICA, TRAMITE IL RESPONSABILE DELL'ASSISTENZA FISCALE, DELLA CORRETTEZZA E LEGITTIMITA' DEI DATI E DEI CALCOLI ESPOSTI. IL CAF O IL PROFESSIONISTA ABILITATO INOLTRE, A SEGUITO DELLA RICHIESTA RISCONTRATA NEL MODELLO 730,

SI IMPEGNA

NON SI IMPEGNA

AD INFORMARE DIRETTAMENTE IL CONTRIBUENTE DI EVENTUALI COMUNICAZIONI DELL'AGENZIA DELLE ENTRATE RELATIVE ALLA PRESENTE DICHIARAZIONE.

TIPOLOGIA	ELENCO DEI DOCUMENTI ESIBITI	IMPORTO
-----------	------------------------------	---------

DOCUMENTI RELATIVI AL DICHIARANTE:

N. 2 CU lavoro dipendente/assimilato con ritenute IRPEF relativi a redditi per euro 35.651,00	8.785,00
N. 2 CU lavoro dipendente/assimilato con ritenute Add. Reg. per euro	539,00
N. 2 CU lavoro dip./assimilato con rit. Add. Com.-acconto 2018 per euro	68,00
N. 2 CU lavoro dip./assimilato con rit. acc. Add. Com.-saldo 2018 per euro	155,00
N. 2 CU lavoro dip./assimilato con rit. Add. Com.-acconto 2019 per euro	67,00
N. 3 documenti E1 VISITE SPECIALISTICHE	133,81
N. 2 documenti RICEVUTA ESAMI DI LABORATORIO E SPECIALISTICA	131,19
N. 1 documenti E1 SPESE DENTISTICHE	100,00
N. 4 scontrini fiscali per acquisto medicinali di cui al rigo E1 per euro	78,50
N. 1 ricevute premi pagati per assicurazioni caso morte/invalidita' perm. sup. 5% per euro	530,00
N. 6 ricevute attinente le spese per la frequenza a corsi di istruzione universitaria per euro	2.513,00
N. 1 ricevute attinente le spese per canoni di locazione sostenute da universitari fuori sede per euro	2.633,00
Documentazione attestante gli acconti Addizionale Comunale all'Irpef versati per euro	18,00
Scelta per la destinazione dell'otto per mille dell'IRPEF: Chiesa Cattolica	
Scelta per la destinazione del cinque per mille dell'IRPEF: Ricerca sanitaria - codice fiscale 80051890152	
Scelta per la destinazione del due per mille dell'IRPEF ai partiti politici:	

FIRMA DELL'INCARICATO DEL C.A.F. O
DEL PROFESSIONISTA ABILITATO

RIZZA ANDREA

FIRMA DEL CONTRIBUENTE

LO DESTRO GIUSEPPE

08/05/2019 09:05:10 SIC RG702



LO DESTRO GIUSEPPE

AGENZIA DELLE ENTRATE
MOD. 730-2 PER IL C.A.F. O
PER IL PROFESSIONISTA ABILITATO
REDDITI 2018

RICEVUTA DELL'AVVENUTA CONSEGNA DELLA
DICHIARAZIONE MOD. 730 E DELLA BUSTA
CONTENENTE IL MOD 730-1

LDSGPP60B27L609U PRTSFO66D68M088Q

Modello 730 integrativo

pagina n.	di pagine
2	2

SI DICHIARA CHE

COGNOME LO DESTRO	NO ME GIUSEPPE	CODICE FISCALE LDSGPP60B27L609U
----------------------	-------------------	------------------------------------

COGNOME PORTUESE	NO ME SOFIA	CODICE FISCALE PRTSFO66D68M088Q
---------------------	----------------	------------------------------------

HA/HANNO CONSEGNATO IN DATA 08/05/2019 LA DICHIARAZIONE MOD. 730/2019 PER I REDDITI 2018, IL MOD. 730-1 PER LA SCELTA DELLA DESTINAZIONE DELL'OTTO, DEL CINQUE E DEL DUE PER MILLE DELL'IRPEF. HA/HANNO INOLTRE ESIBITO I SOTTOELENCATI DOCUMENTI RELATIVI AI DATI ESPOSTI NELLA DICHIARAZIONE. IL C.A.F. O IL PROFESSIONISTA ABILITATO, SULLA BASE DEGLI ELEMENTI FORNITI E DEI DOCUMENTI ESIBITI, SI IMPEGNA AD ELABORARE LA DICHIARAZIONE E A TRASMETTERLA IN VIA TELEMATICA ALL'AGENZIA DELLE ENTRATE, PREVIA VERIFICA, TRAMITE IL RESPONSABILE DELL'ASSISTENZA FISCALE, DELLA CORRETTEZZA E LEGITTIMITA DEI DATI E DEI CALCOLI ESPOSTI. IL CAF O IL PROFESSIONISTA ABILITATO INOLTRE, A SEGUITO DELLA RICHIESTA RISCONTRATA NEL MODELLO 730,

SI IMPEGNA

NON SI IMPEGNA

AD INFORMARE DIRETTAMENTE IL CONTRIBUENTE DI EVENTUALI COMUNICAZIONI DELL'AGENZIA DELLE ENTRATE RELATIVE ALLA PRESENTE DICHIARAZIONE.

TIPOLOGIA	ELENCO DEI DOCUMENTI ESIBITI	IMPORTO
-----------	------------------------------	---------

Scelta non effettuata dal contribuente

DOCUMENTI RELATIVI AL CONIUGE:

N. 1 CU lavoro dipendente/assimilato con ritenute IRPEF relativi a redditi per euro 29.097,00	5.740,00
N. 1 CU lavoro dipendente/assimilato con ritenute Add. Reg. per euro	436,00
N. 1 CU lavoro dip./assimilato con rit. Add. Com.-acconto 2018 per euro	64,00
N. 1 CU lavoro dip./assimilato con rit. acc. Add. Com.-saldo 2018 per euro	125,00
N. 1 CU lavoro dip./assimilato con rit. Add. Com.-acconto 2019 per euro	57,00
N. 1 documenti E1 VISITE SPECIALISTICHE	70,00
N. 2 documenti RICEVUTA ESAMI DI LABORATORIO E SPECIALISTICA	160,00
N. 6 scontrini fiscali per acquisto medicinali di cui al rigo E1 per euro	76,74

Scelta per la destinazione dell'otto per mille dell'IRPEF:

Chiesa Cattolica

Scelta per la destinazione del cinque per mille dell'IRPEF:

Sostegno volontariato - codice fiscale 80051890152

Scelta per la destinazione del due per mille dell'IRPEF ai partiti politici:

Scelta non effettuata dal contribuente

FIRMA DELL'INCARICATO DEL C.A.F. O
DEL PROFESSIONISTA ABILITATO

RIZZA ANDREA

FIRMA DEL CONTRIBUENTE

LO DESTRO GIUSEPPE

08/05/2019 09:05:10 SIC RG702



LO DESTRO GIUSEPPE

DICHIARAZIONE SOSTITUTIVA RESA DAL CONTRIBUENTE

(Dichiarazione resa ai sensi degli articoli 46 e 47 del D.P.R. 28.12.2000, n. 445)

Il sottoscritto LO DESTRO GIUSEPPE

codice fiscale LDSGPP60B27L609U, consapevole delle conseguenze civili, penali e fiscali, conseguenti ad una falsa dichiarazione, sotto la propria responsabilità dichiara quanto segue:

E8_E10 Lo studente e' iscritto ad un corso di laurea in un Comune diverso da quello di
cod. 18 residenza, distante almeno 100 Km o 50 Km per gli studenti residenti in zone montane
o disagiate. L'immobile preso in locazione e' situato nello stesso comune in cui ha
sede l'Universita' (anche nel territorio di uno Stato membro dell'UE o del SEE con i
quali sia possibile lo scambio di informazioni) o in un comune limitrofo.

Dichiarazione di responsabilità

Il contribuente dichiara inoltre:

che i familiari indicati nel quadro familiari a carico sono effettivamente a suo
carico, non avendo percepito, nel corso del 2018, un reddito superiore a 2.840,51
euro, tenuto conto, nel calcolo del citato reddito massimo, delle indicazioni
fornite nelle istruzioni per la presentazione del modello 730/2019;

Data 08/05/2019

Firma LO DESTRO GIUSEPPE

Documento d'identità:

Tipo:Patente; Numero:RG2064434V01; Rilasciato da:MTCT RG;In data:27/02/1987;

Scadenza:27/02/2023;

LDSGPP60B27L609U PRISFO66D68M088Q

08/05/2019 09:05:10 SIC RG702

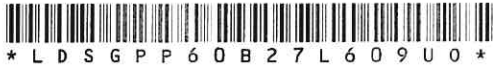

LO DESTRO GIUSEPPE

DICHIARAZIONE SOSTITUTIVA RESA DAL CONTRIBUENTE

(Dichiarazione resa ai sensi degli articoli 46 e 47 del D.P.R. 28.12.2000, n. 445)

Il sottoscritto PORTUESE SOFIA

codice fiscale PRTSFO66D68M088Q

, consapevole delle conseguenze civili, penali e fiscali, conseguenti ad una falsa dichiarazione, sotto la propria responsabilità dichiara quanto segue:

Dichiarazione di responsabilità

Il contribuente dichiara inoltre:

che i familiari indicati nel quadro familiari a carico sono effettivamente a suo carico, non avendo percepito, nel corso del 2018, un reddito superiore a 2.840,51 euro, tenuto conto, nel calcolo del citato reddito massimo, delle indicazioni fornite nelle istruzioni per la presentazione del modello 730/2019;

Data 08/05/2019

Firma PORTUESE SOFIA

Documento d'identità:

Tipo:Patente; Numero:RG2039840X; Rilasciato da:MTCT RG;In data:07/07/1984; Scadenza:28/04/202

LDSGPP60B27L609U PRTSFO66D68M088Q

08/05/2019 09:05:10 SIC RG702



LO DESTRO GIUSEPPE

LDSGPP60B27L609U PRISFO6D68M088Q

RICEVUTA DELL'AVVENUTA CONSEGNA DELLA DICHIARAZIONE MOD. 730 E DEL PROSPETTO MOD. 730/3

Il sottoscritto LO DESTRO GIUSEPPE C.F. LDSGPP60B27L609U

dichiara di aver ricevuto in data odierna la copia del Mod. 730 ed il prospetto di liquidazione Mod.
730/3 relativi alla dichiarazione dei redditi 2018

Data 08/05/2019

LO DESTRO GIUSEPPE
Firma del contribuente

RISULTATO DELLA LIQUIDAZIONE

Importo complessivamente trattenuto in busta paga		_____
Importo rimborsato dal sostituto in busta paga	Luglio	<u>1.433,00</u>
Importo complessivamente trattenuto in busta paga		_____

08/05/2019 09:05:10 SIC RG702