



PROGETTO ELABORATI "C"

10

ELABORATI DI P.R.G. ADEGUATI AL PUNTO 3 DELLA DELIBERA C/A N° 28 DEL 29.05.03

PRGC RAGUSA
SCALA 1:10.000
MAGGIO 2003

ELABORAZIONE: UFFICIO DI PIANO
COMPONENTI: ARCH. GRAZIA ACCIARRO, ARCH. SALVATORE ARESTIA, ARCH. EMANUELE SCALONE, DOTT.SSA PAOLA CASSOLA, GEOM. GIUSEPPE SCARROTTI

COLLABORAZIONE:
ESTERNA: ARCH. MARCELO DIMARTINO, GEOM. MARCO BATTAGLIA
I.S.U.: RINALDO CREO, GEOM. MASSIMO FORDOMANI, DR. GIANNAMARIA PULICINO, ARCH. ROSSANO SCILLONE

RESPONSABILE DEL PROCEDIMENTO: ARCH. ENZA BATTAGLIA
DIRIGENTE: ING. FRANCESCO FORDOMANI

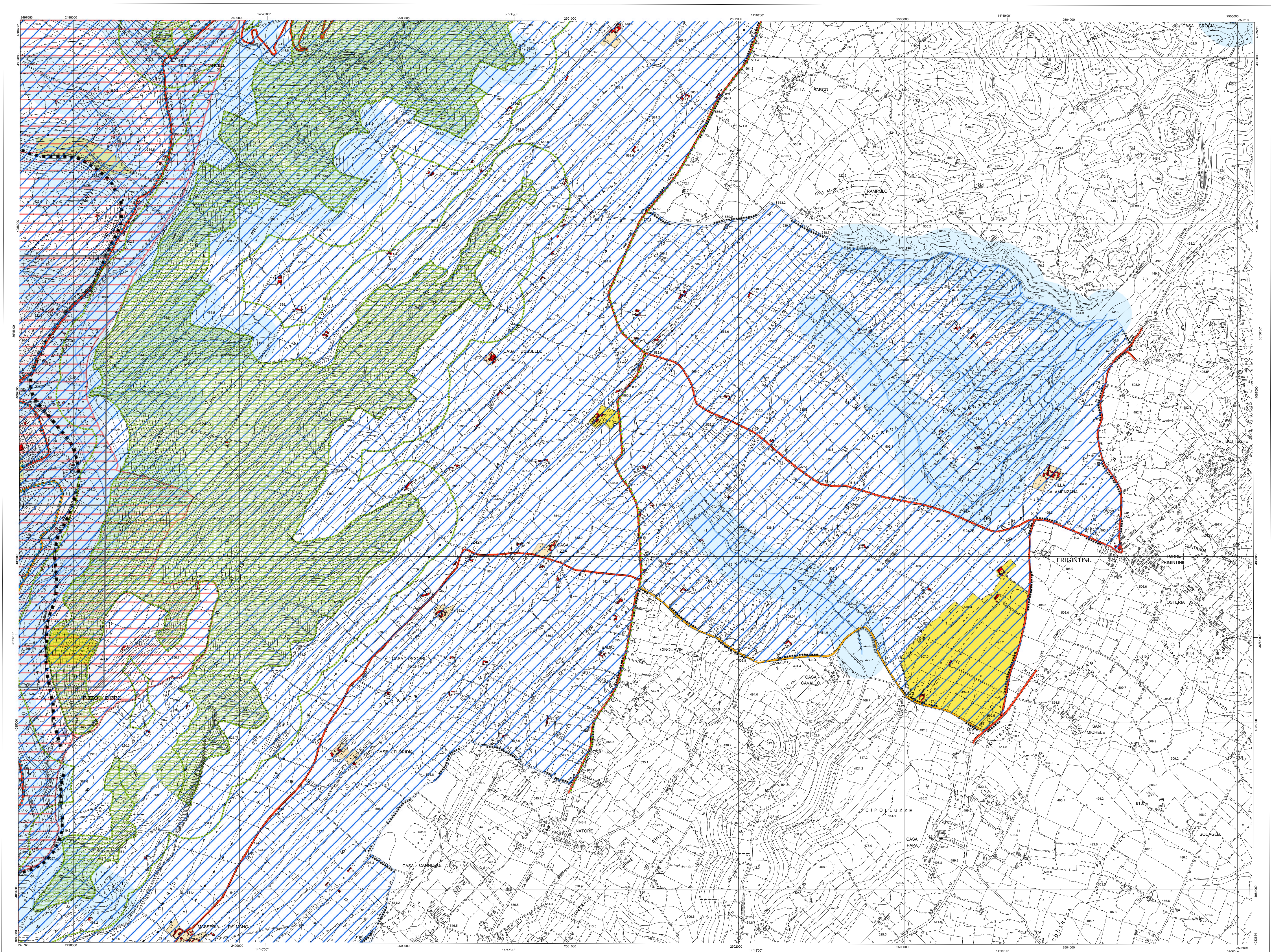

<p>CONTESTI STORICI E/O STORICIZZABILI EDIFICI STORICI E/O STORICIZZABILI</p> <ul style="list-style-type: none"> A1 Zona A A2 Ville, masserie, fattorie A3 Case rurali Strade comunali ed intercomunali Strade interpoderali Giardini <p>EDIFICI E CONTESTI EDIFICATI RESIDENZIALI MODERNI</p> <ul style="list-style-type: none"> B1 Zona B B2 Case sparse Perimetri Piani di Recupero ex L. 37/85 Limite della fascia di rispetto dei Perim. Piani di Rec. ex L. 37/85 <p>NUOVA EDIFICAZIONE</p> <ul style="list-style-type: none"> Perimetri Prescrizioni esecutive <p>CONTESTI PRODUTTIVI</p> <ul style="list-style-type: none"> Villaggi turistici esistenti Contesti turistici ricettivi esistenti Contesti turistici ricettivi di progetto Contesti produttivi esistenti Contesti produttivi di progetto Cave e contesti estrattivi minerarie esistenti Edifici produttivi esistenti <p>CONDOTTE TECNOLOGICHE AEREE E INTERRATE</p> <ul style="list-style-type: none"> Elettricità Acqua Gas <p>PIANO TERRITORIALE PROVINCIALE AZIONI DIRETTE RICADENTI NEL TERRITORIO DEL COMUNE DI RAGUSA</p> <ul style="list-style-type: none"> B5a - Museo territoriale delle miniere di asfalto di Castelluccio e Tabuana B5a - Realizzazione di un Museo territoriale delle miniere di asfalto di Castelluccio e Tabuana D1d Cave e miniere Sistema S. Croce Scoglietti G3a - Bonifica discarica G4a - Tutela aree marine H3a - Realizzazione strutture ricettive 	<p>INFRASTRUTTURE DEI TRASPORTI</p> <ul style="list-style-type: none"> Strade a scorrimento veloce Strade comunali ed intercomunali Strade di progetto Strade di progetto tenute al rispetto ambientale Ferrovia in riletivo Ferrovia in galleria Stazioni Caselli Area ferroviaria (nuovo scalo merci) Fermate metropolitane leggera Percorso pedonale Eliponto Parcheggi Aree attrezzate a verde <p>SERVIZI</p> <ul style="list-style-type: none"> Area per la protezione civile Area per sport camperati (equitazione, polo, golf, ecc.) Campings <p>AREE VERDI</p> <ul style="list-style-type: none"> Parco Agricolo Urbano Corsi d'acqua Agricolo produttivo con muri a secco Alberature sparse Culture specializzate 	<p>VINCOLI</p> <ul style="list-style-type: none"> Cimitero Galasso (L. 431/85) Idrogeologico Interesse Archeologico Aree Forestali Limite delle fasce di rispetto delle aree forestali Inedificabilità 10 mt. dagli argini Donnafugata Paesistico centro città Museo miniere di asfalto - Castelluccio Inedificabilità assoluta Paesaggistico Tellaro - Praino Legge Regionale 78/76 Archeologico con decreto Paesistico Irimino e zone circostanti Edifici vincolati Villa Criscione e Monaco - Arezzo Fascia di rispetto di inedificabilità edifici vincolati Fascia di rispetto edificazione subordinata edifici vincolati Vallata Santa Domenica Paesistico Punta Braccetto D.P.R. 2067/67 Paesistico (D. L. 6 Luglio '98) Zona di preterriserva (L.R. 98/81) Zona di riserva (L.R. 98/81)
--	---	--

1 Rimando agli elaborati "B" scala 1:2000

1 Numero emendamento

