



COMUNE DI RAGUSA

PROGETTO ELABORATI "C"

8

ELABORATI DI P.R.G. ADEGUATI AL PUNTO 3 DELLA DELIBERA C/A N° 28 DEL 29.05.03

PRGC RAGUSA
SCALA 1:10.000
MAGGIO 2003

ELABORAZIONE: UFFICIO DI PIANO
COMPONENTI: ARCH. GRAZIA ACCIARRO
ARCH. SALVATORE ABESTIA
ARCH. EMANUELE SCALONE
DOTT.SSA PAOLA CASSIOA
GEOM. GIUSEPPE SGARROTO

COLLABORAZIONE:
ESTERNA: ARCH. MARCELO DIMARTINO
GEOM. MARCO BATTAGLIA
L.S.U.: RINALDO CIRIO
GEOM. MASSIMO FORDOMANI
DEL. GIANNAMARIA PULICINO
ARCH. ROSARIO SCILIONE

RESPONSABILE DEL PROCEDIMENTO: ARCH. ENZA BATTAGLIA
DIRIGENTE: ING. FRANCESCO FORDOMANI

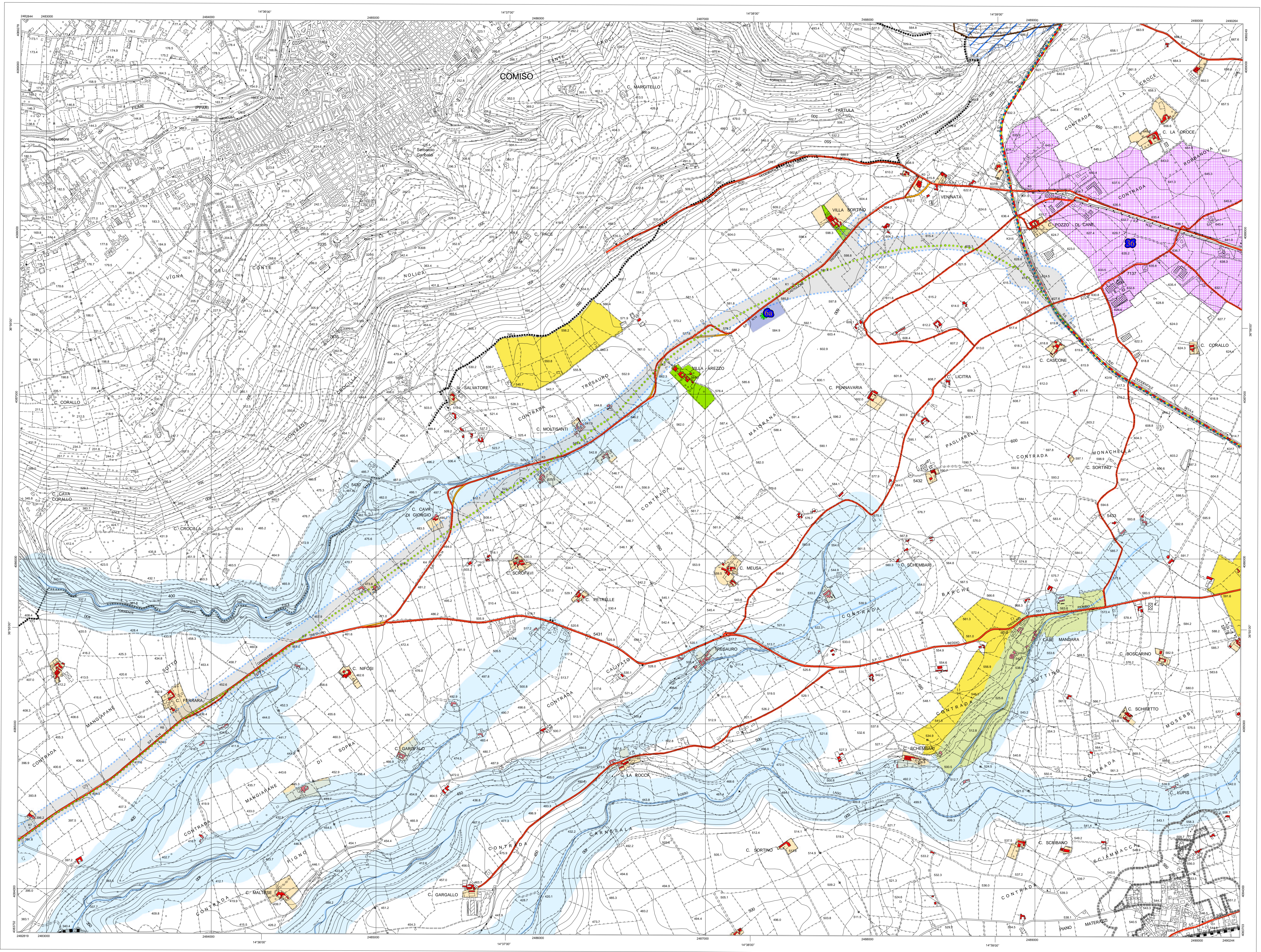

<p>CONTESTI STORICI E/O STORICIZZABILI</p> <ul style="list-style-type: none"> A1 Zona A A2 Ville, masserie, fattorie A3 Case rurali Strade comunali ed intercomunali Strade interpoderali Giardini <p>EDIFICI E CONTESTI EDIFICATI RESIDENZIALI MODERNI</p> <ul style="list-style-type: none"> B1 Zona B B2 Case sparse Perimetri Piani di Recupero ex L. 37/85 Limite della fascia di rispetto dei Perim. Piani di Rec. ex L. 37/85 <p>NUOVA EDIFICAZIONE</p> <ul style="list-style-type: none"> Perimetri Prescrizioni esecutive Campeggi <p>CONTESTI PRODUTTIVI</p> <ul style="list-style-type: none"> Villaggi turistici esistenti Contesti turistici ricettivi esistenti Contesti turistici ricettivi di progetto Contesti produttivi esistenti Contesti produttivi di progetto Cave e contesti estrattivi minerarie esistenti Edifici produttivi esistenti <p>CONDOTTE TECNOLOGICHE AEREE E INTERRATE</p> <ul style="list-style-type: none"> Elettricità Acqua Gas 	<p>INFRASTRUTTURE DEI TRASPORTI</p> <ul style="list-style-type: none"> Strade a scorrimento veloce Strade comunali ed intercomunali Strade di progetto Strade di progetto tenute al rispetto ambientale Ferrovia in rilievo Ferrovia in galleria Stazioni Caselli Area ferroviaria (nuovo scalo merci) Fermette metropolitana leggera Percorso pedonale Servizi Area per la protezione civile Area per sport campestri (equitazione, polo, golf, ecc.) Eliponto Parcheggi Area attrezzate a verde <p>AREE VERDI</p> <ul style="list-style-type: none"> Parco Agricolo Urbano Corsi d'acqua Agricolo produttivo con muri a secco Alberature sparse Culture specializzate 	<p>VINCOLI</p> <ul style="list-style-type: none"> Cimitero Galleso (L. 431/85) Idrogeologico Interesse Archeologico Area Forestali Limite delle fasce di rispetto delle aree forestali Inedificabilità 10 mt. dagli argini Donnafugata Paesistico centro città Museo miniere di asfalto - Castelluccio Inedificabilità assoluta Paesaggistico Tellaro - Praino Legge Regionale 78/76 Archeologico con decreto Paesistico Irimino e zone circostanti Edifici vincolati Villa Graciano e Monaco - Arezzo Fascia di rispetto di inedificabilità edifici vincolati Fascia di rispetto edificazione subordinata edifici vincolati Vallata Santa Domenica Paesistico Punta Braccetto D.P.R. 2067/67 Paesistico (D. L. 6 Luglio '98) Zona di pre-riserva (L.R. 98/81) Zona di riserva (L.R. 98/81)
---	---	---

PIANO TERRITORIALE PROVINCIALE AZIONI DIRETTE RICADENTI NEL TERRITORIO DEL COMUNE DI RAGUSA

- B5a - Museo territoriale della miniere di asfalto di Castelluccio e Tabana
- E1 - Autostrada S.S. 115 - S.S. 514
- E2 - SP 25 - Asse Iltoraneo
- E3 - Tappe ferroviaria secondaria
- E4d - Valorizzazione percorsi centri costieri
- G3a - Bonifica discarica
- G4a - Tutela aree marine
- H3a - Realizzazione strutture ricettive

1 Rimando agli elaborati "B" scala 1:2000
1 Numero emendamento

