

LEGENDA

- | | | | | | |
|--|---|--|---|--|--|
| | A - Edifici con caratteristiche storico-tipologiche normati prima del 1940 | | Ripetto | | Perimetro limitato |
| | A2 - A3 Edifici storici (ville o masserie - case rurali) ancora in buono stato | | Sovrappeso | | Interesse archeologico |
| | B - Tessuto urbano estero interno al centro storico | | Strade in progetto | | Inedificabilità |
| | B1 - zona B natura | | Tracciato mezzo etnoetnico | | Idrogeologico |
| | B1 - zona B di completamento | | Pericoli pedonali | | Fonotale |
| | B3 - ristrutturazione urbana edilizia | | Perimetro P.P.R.U. | | Buffer forestale |
| | Agricoltura produttiva con prati a secco (art. 48 e 61 N.T.A.) | | Rilievamento edifici (P.A.R.F.) | | Is. Galasso |
| | Servizi esistenti | | Eliminazione riempimento Via Marianina Schinici | | Centro città |
| | Servizi in progetto | | Attrezzature scolastiche | | Archeologico |
| | Attrezzature pubbliche di interesse generale (ambito precorsivo art. 61 N.T.A.) | | Attrezzature religiose | | Tutela Vallata Santa Domènica |
| | Verde pubblico esistente | | Attrezzature sanitarie | | Fascia di rispetto Casa Monaco Aramo |
| | Verde pubblico di progetto | | Attrezzature sportive | | Fascia di rispetto cimiteriale |
| | Verde sportivo di progetto | | Impianti tecnologici | | Fascia di rispetto casa L.R. 78/76 |
| | Aree per sport compatti (art. 56 e 61 N.T.A.) | | Quantum | | Inedificabilità 10mt dagli argini |
| | Verde di pertinenza | | Mansio | | Perimetro P. Braconco D.P.R. 2067/67 |
| | Giardini privati | | Attività amministrative | | Inedificabilità sanatoria - Rimod. n.37 |
| | Verde di pertinenza stradale | | Cinema | | Riserva - Zona "A" |
| | D - Turismo ricettivo esistente | | Università | | Riserva - Zona "B" |
| | Parcheggi | | Attività glottistica | | Conto infrastrutturale previsto dal P.T.P. |
| | Cin - Residenziale misto e spazi pubblici | | Protezione Civile | | |
| | D - Commerciale terziario misto e spazi pubblici | | Sociale superiori | | |
| | Ambito prospettivo "Parco agricolo" - art. 61 n.t.a. | | Socio inferiori | | |
| | Riqualificazione urbanistica in zone di recupero (art. 65 N.T.A.) | | Vigili del fuoco | | |
| | D - Produttivo esistente | | Attrezzature di interesse comune | | |
| | Dp - Produttivo in progetto | | Rifornimento carburanti | | |
| | D - Ricettivo misto e spazi pubblici | | Autostazione | | |
| | Turistico ricettivo di progetto | | Parcheggio notturno | | |
| | Recupero ambientale contesti estrattivi minierari esistenti | | Cambiatori | | |
| | Lotizzazione convenzionata | | Operetta di finanza | | |
| | Riqualificazione urbanistica fuori insediati in zone di recupero (art. 60 N.T.A.) | | Interesse generale | | |
| | Attività edilizia | | Stazione ferroviaria urbana | | |
| | Programmi costruttivi | | | | |
| | Perimetro programmi costruttivi | | | | |
| | Perimetro P.E. | | | | |
| | Perimetro centro storico | | | | |

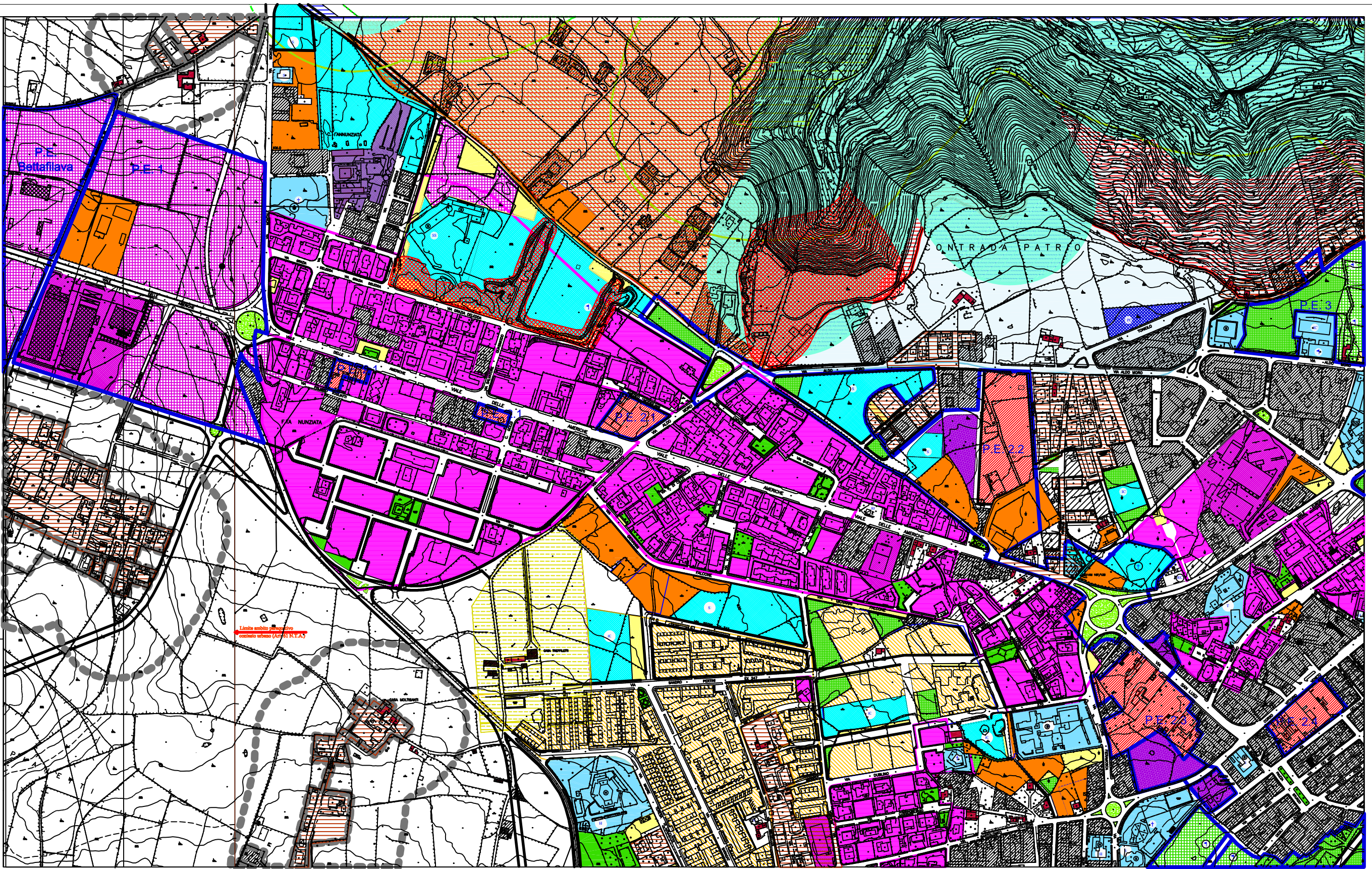

PROGETTO ELABORATI "C"

1

ELABORATI DI P.R.G. ADEGUATI AL PUNTO 3
DELLA DELIBERA C/A N° 28 DEL 29.05.03

PRGC RAGUSA
SCALA 1:2000
MAGGIO 2003

