

CONTIGUI URBANISTICI

AREA AL LOTTO	nr. 12380
AREA DA SISTRIBUIRE E CENERE AL COMUNE	nr. 12380
AREA DA SISTRIBUIRE E CENERE AL COMUNE	nr. 12380
AREA DA SISTRIBUIRE E CENERE AL COMUNE	nr. 12380
AREA DA SISTRIBUIRE E CENERE AL COMUNE	nr. 12380
AREA DA SISTRIBUIRE E CENERE AL COMUNE	nr. 12380
AREA DA SISTRIBUIRE E CENERE AL COMUNE	nr. 12380
AREA DA SISTRIBUIRE E CENERE AL COMUNE	nr. 12380
AREA DA SISTRIBUIRE E CENERE AL COMUNE	nr. 12380
AREA DA SISTRIBUIRE E CENERE AL COMUNE	nr. 12380
AREA DA SISTRIBUIRE E CENERE AL COMUNE	nr. 12380

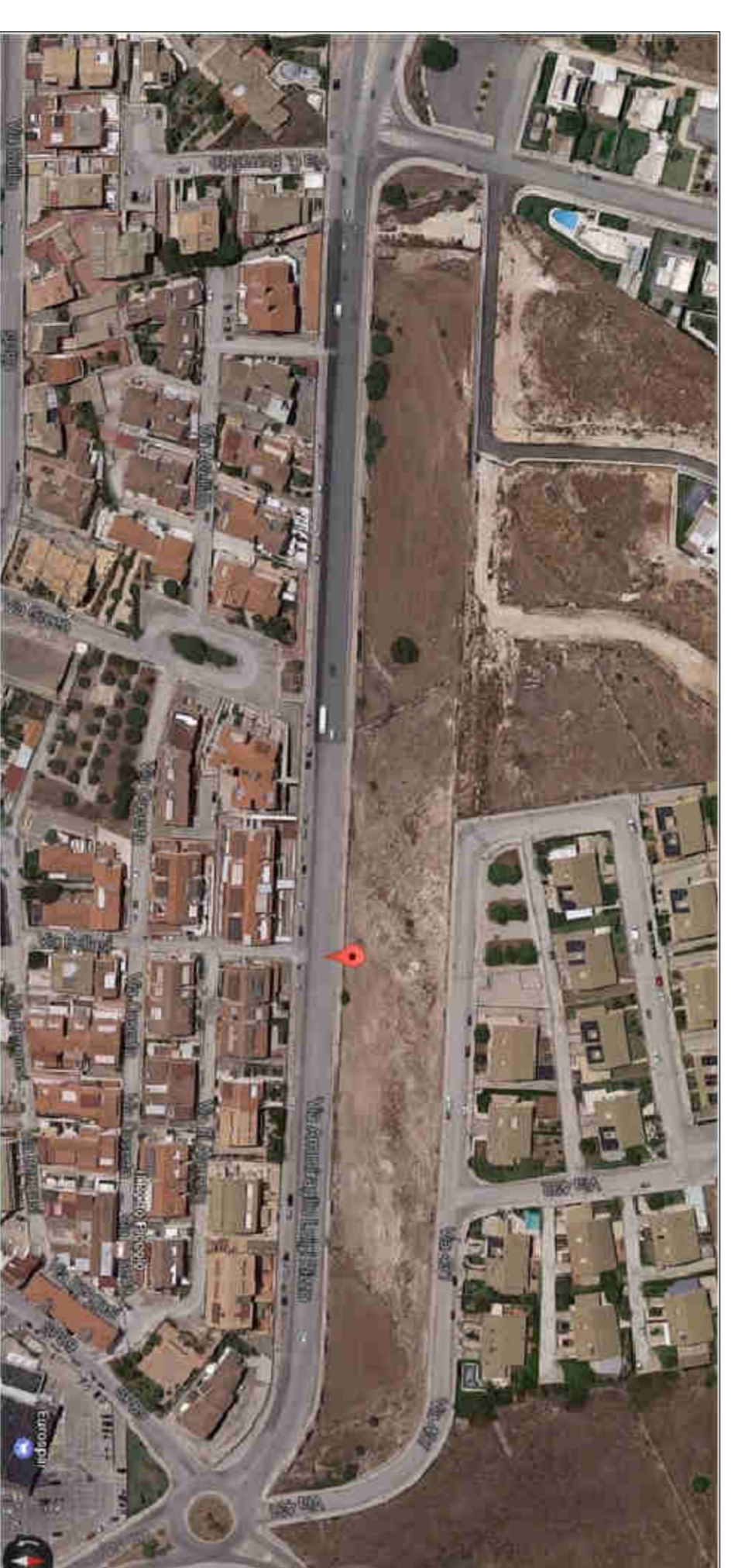

CITTA' DI RAGUSA
PROG. N. 1

STUDIO TECNICO
Dr. Ing. Salvatore PARITO
Via S. Maria di Ragusa
07100 Ragusa (RG)
C.F. 02013760956
P. IVA 02013760956

PIANO DI LOTTIZZAZIONE PER LA REALIZZAZIONE DI INSEDIAMENTI PRODUTTIVI.

SCALE INDICATA

SCALE INDICATA	STRUT. SCHEMATI GIULIO ED ALTRI	ESAMINATE PIANIMETRICHE - CONSEGNA E PIANI COSTRUTTI
TAV. N. 1	IL PROGETTISTA	

ELABORATO GRAFICO PER AGGIORNAMENTO AREA DA SISTEMARE E CEDERE AL COMUNE

