STUDIO TECNICO Via. Ponchielli n.7 Ragusa Tel./Fax 0932-621555	COMUNE DI RAGUSA PROVINCIA DI RAGUSA	
Il tecnico: Ing. Francesco Ingallinera	COMMITTENTE: SIGNORI INGALLINERA FRANCESCO CHESSARI GIUSEPPE C.F./ NGLFNC71A13I863A/C856QPNNC14B163G	
	OGGETTO: Piano di lottizzazione in Cda Trecasuzze (incluso nel P.P.R.U. LOTTO A-3) sita a Ragusa in Cda Trecasuzze	
	ELABORATO: - Opere di urbanizzazione	TAV. 3
SCALA	DATA	AGG.

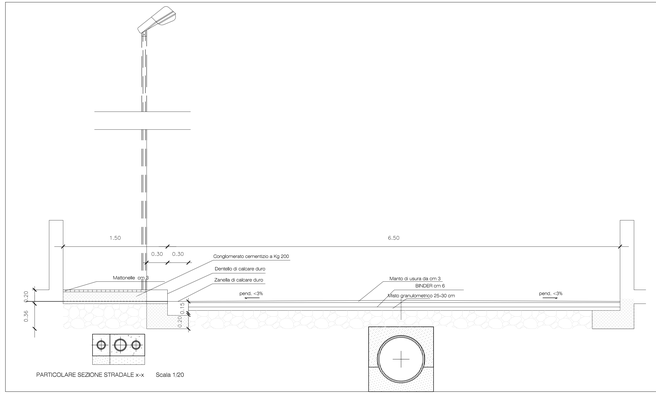

PARTICOLARE SEZIONE STRADALE x-x Scala 1:20

PARTICOLARE POZZETTO DI ISPEZIONE ED ALLACCIO ALLA RETE IDRICA DI OGNI ALLOGGIO
Scala 1:20

PIANTA

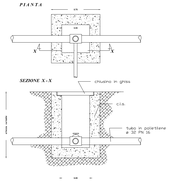

Particolare di derivazione in pozzetto

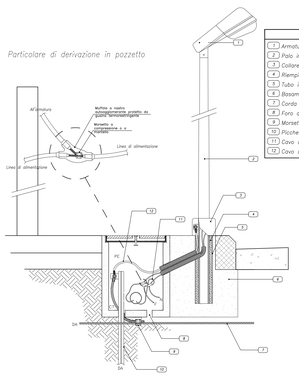

LEGENDA	
1	Armatura IP54 in doppio isolamento
2	Palo in acciaio
3	Collare in calcestruzzo
4	Riempimento con sabbia costipata
5	Tubo in PVC o in calcestruzzo
6	Basamento di fondazione in calcestruzzo
7	Corda nuda in rame 16JS
8	Foro di drenaggio
9	Morsetto a compressione
10	Picchetto in acciaio zincato
11	Cavo unipolare con guaina tipo FG7R
12	Cavo unipolare tipo N07V-K

LEGENDA	
1	Tubo in PVC tipo SN – mm 160
2	Sifone in PVC – mm 160
3	Pozzetto pesante prefabbricato in cls
4	Curva in PVC – 45°
5	Braga in Gres 90° con diramazione DN 160
6	Chiusino
7	Collettore fognario gres DN 300

Allaccio fognario privati

Scala 1:20

Sezione stradale

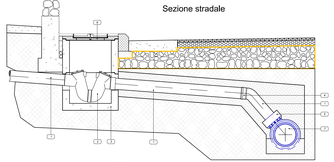

Pianta

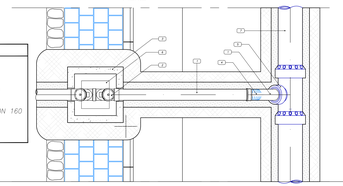
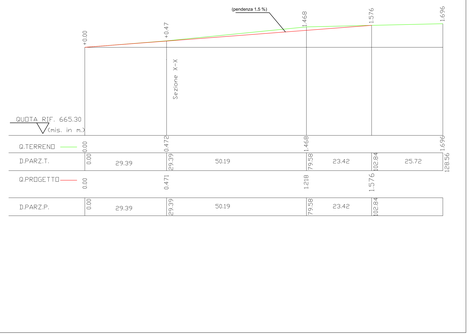
Profilo Altimetrico strada