

PIANTA PIANO PRIMO

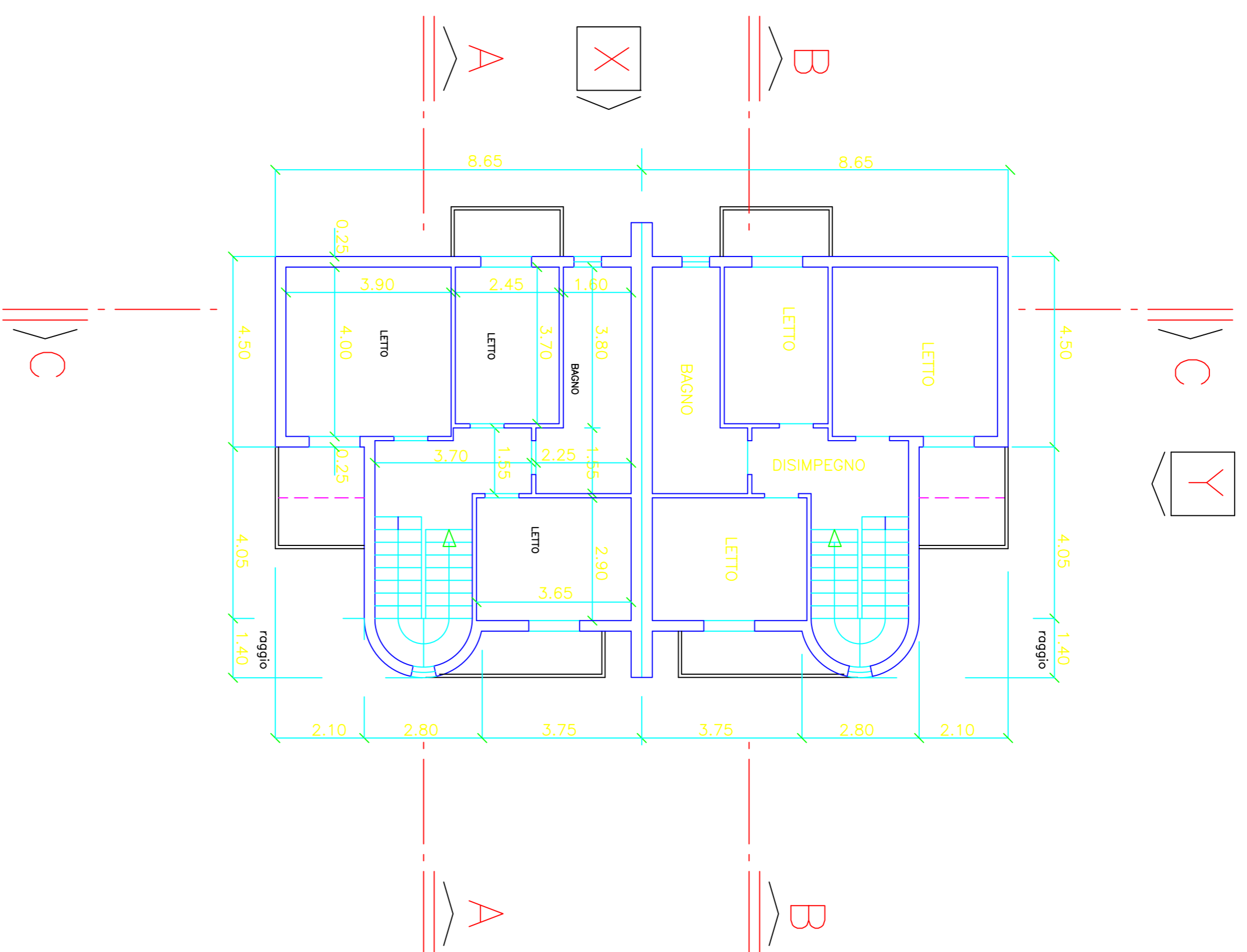

PIANTA PIANO SOTTOTETTO

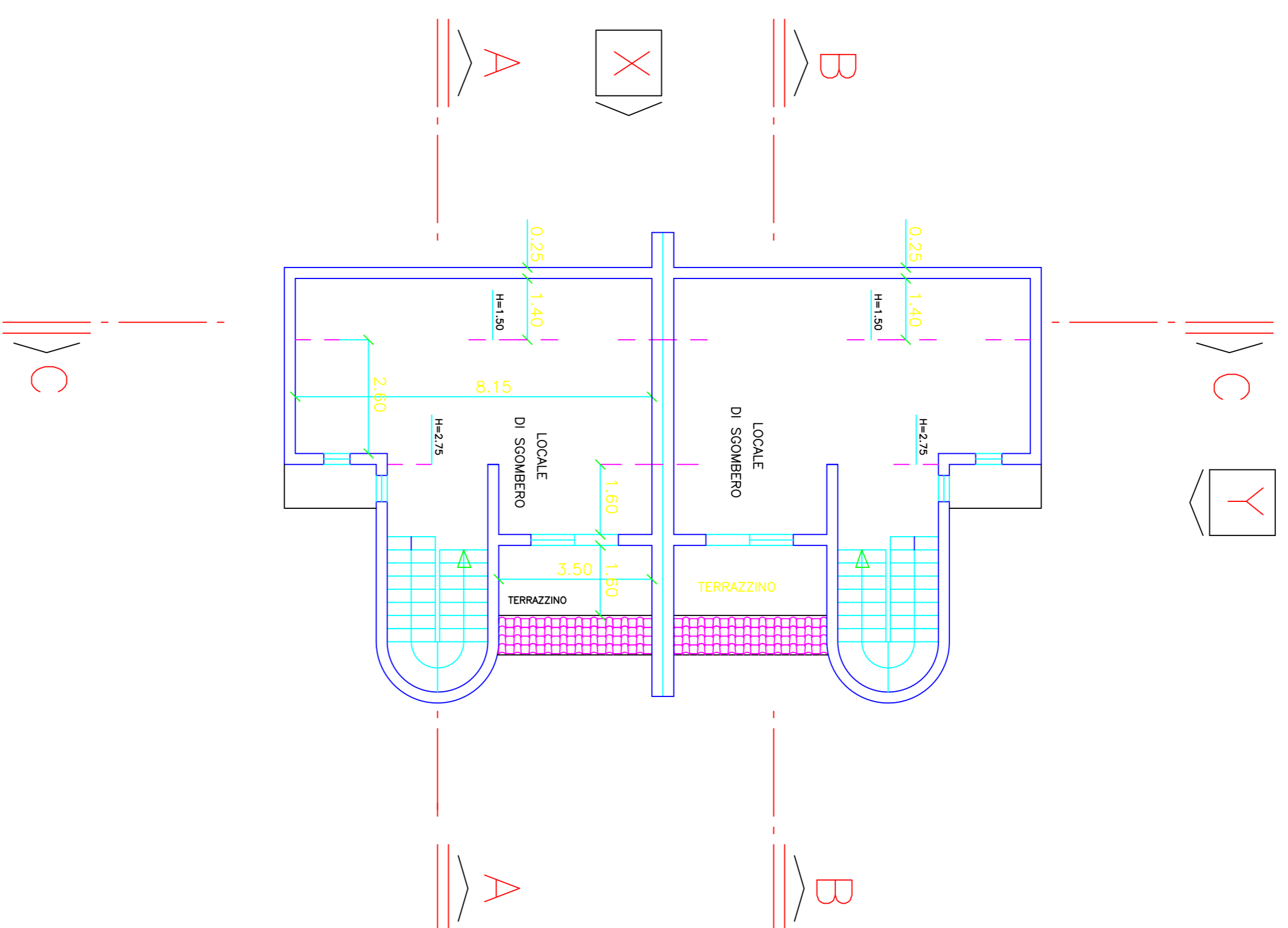

PIANTA COPERTURA

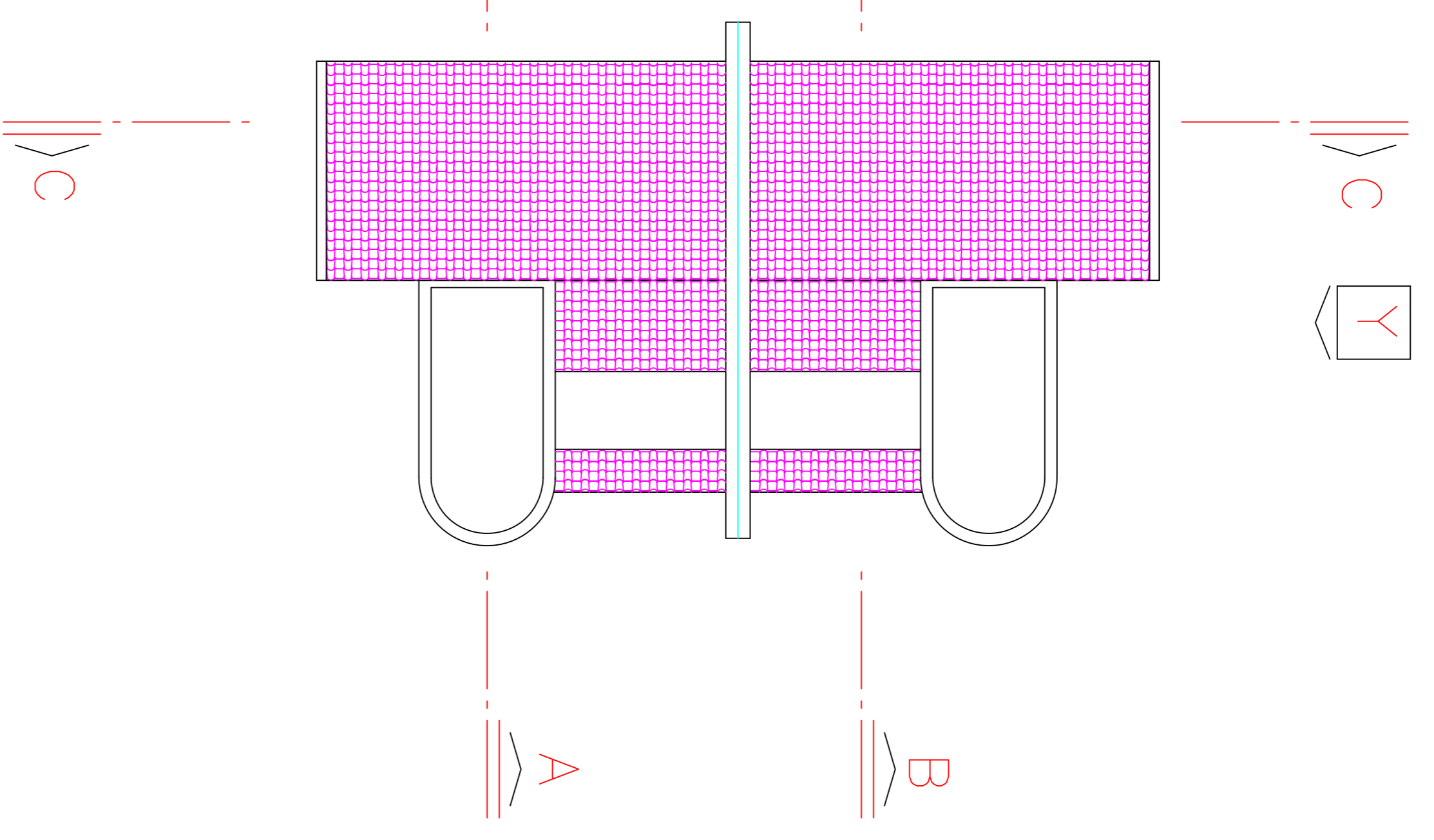

FG STUDIO TECNICO Geom.Francesco Campo

Il PROGETTISTA
(Geom.Francesco Campo)

c.f. CNF FNC 57E18 H163M - (Tel. 389 6351741)
97100 RAGUSA - Via Vincenzo Loefelice, 2
COMUNE DI RAGUSA

PROGETTO PER LA COSTRUZIONE DI DUE VILLETTE PER CIVILE ABITAZIONE DA REALIZZARSI NEI LOTTI DI TERRENO POSTI ALL'INTERNO DEL PIANO DI RECUPERO DENOMINATO "MONACHELLA" VIA GENTILESCHI E STRADA DI PRG

TAV.	3	COMITENTE :	SCHININA' CARLO SCHININA' STEFANO
SCALA	1:100	ELABORATO :	PIANTA PIANO PRIMO PIANTA PIANO SOTTOTETTO E COPERTURA
DATA	LUGLIO 2018		