



COMUNE DI RAGUSA



PIANO DI UTILIZZO DEL DEMANIO MARITTIMO

Adeguamento alla L.R. n.3 del 17/03/2016 e D.A. 319/GAB del 05/08/2016

Tavola 5. Rischi e vulnerabilità territoriali

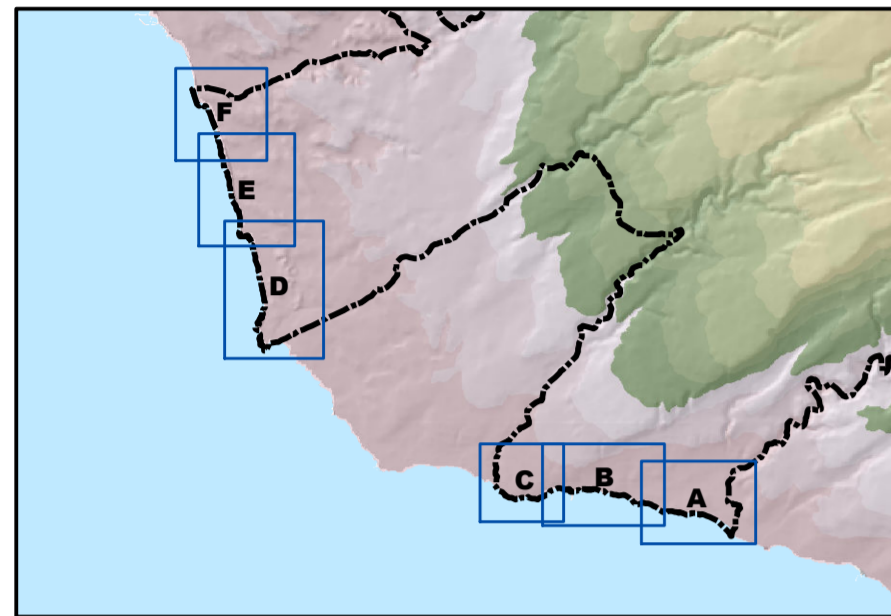

PROGETTISTA
Arch. Aurelio Barone

ELABORAZIONI E RAPPORTO AMBIENTALE
Collaborazione esterna
Arch. Pianif. Costanza Dipasquale

COORDINATORE
Responsabile del procedimento
Dirigente del Settore IV
Arch. Marcello Dimartino

L'ASSESSORE ALL'URBANISTICA
Salvatore Corallo

IL SINDACO
Ing. Federico Picitto

Dicembre 2016

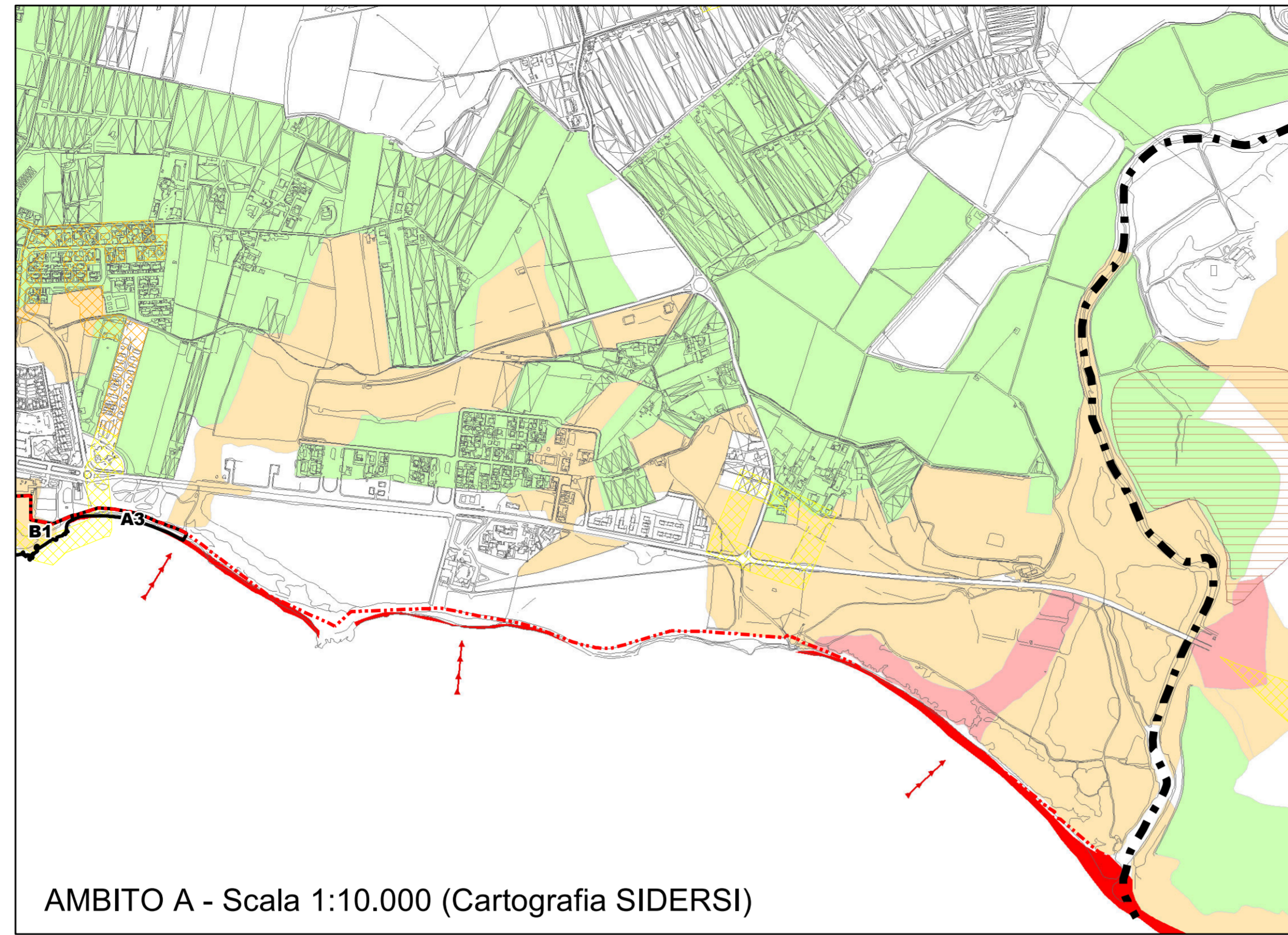

AMBITO A - Scala 1:10.000 (Cartografia SIDERSI)

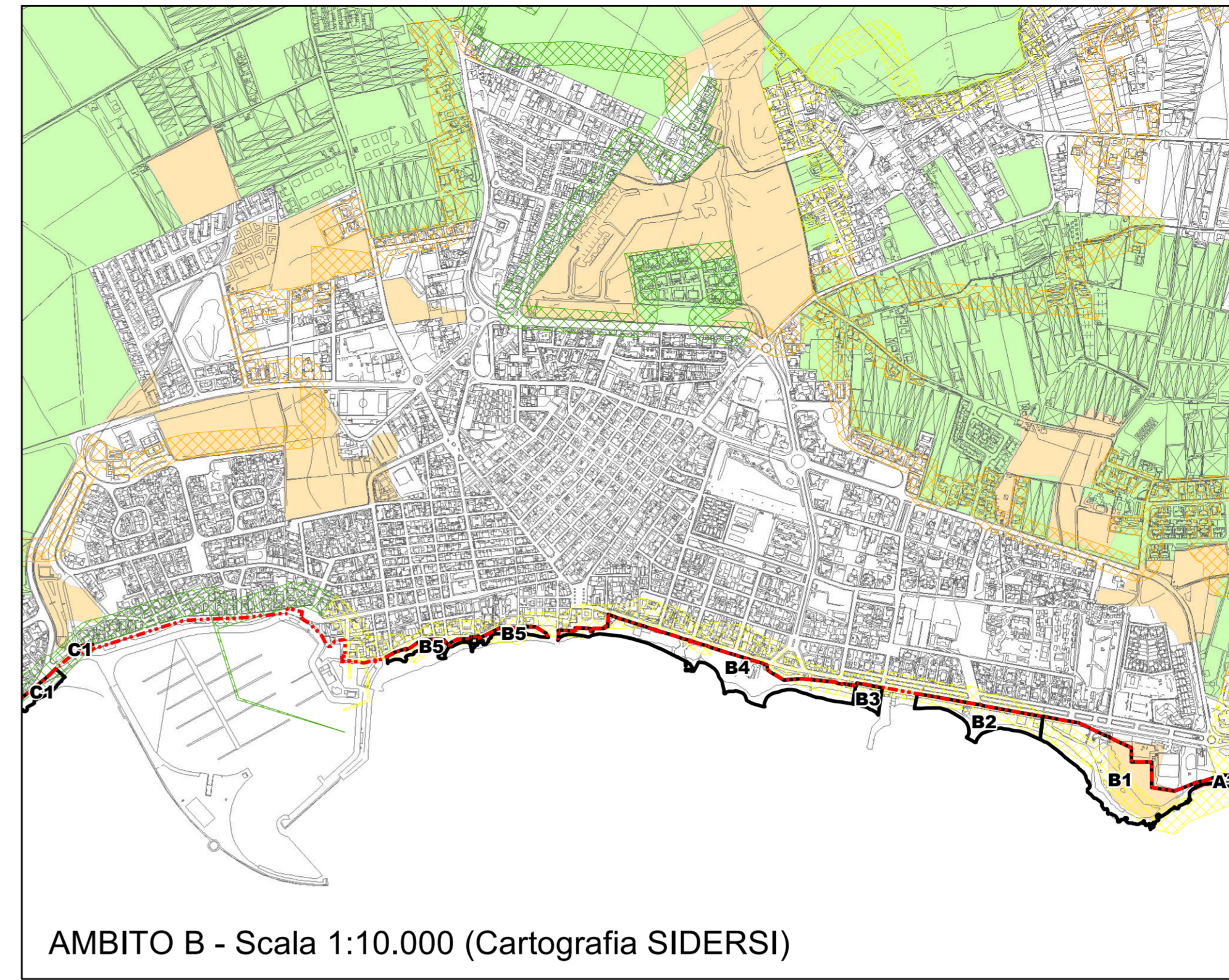

AMBITO B - Scala 1:10.000 (Cartografia SIDERSI)



AMBITO C - Scala 1:10.000 (Cartografia SIDERSI)

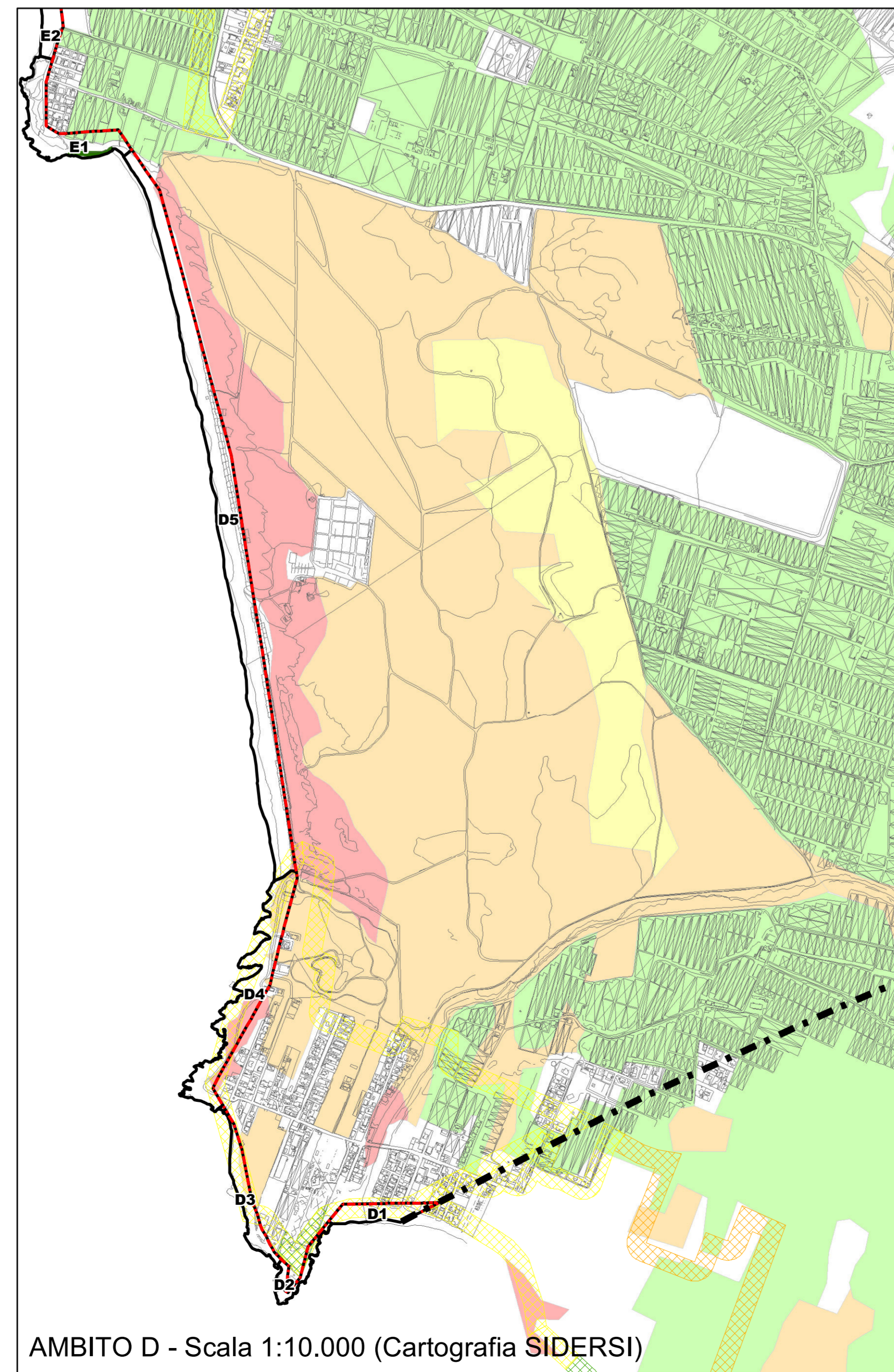

AMBITO D - Scala 1:10.000 (Cartografia SIDERSI)

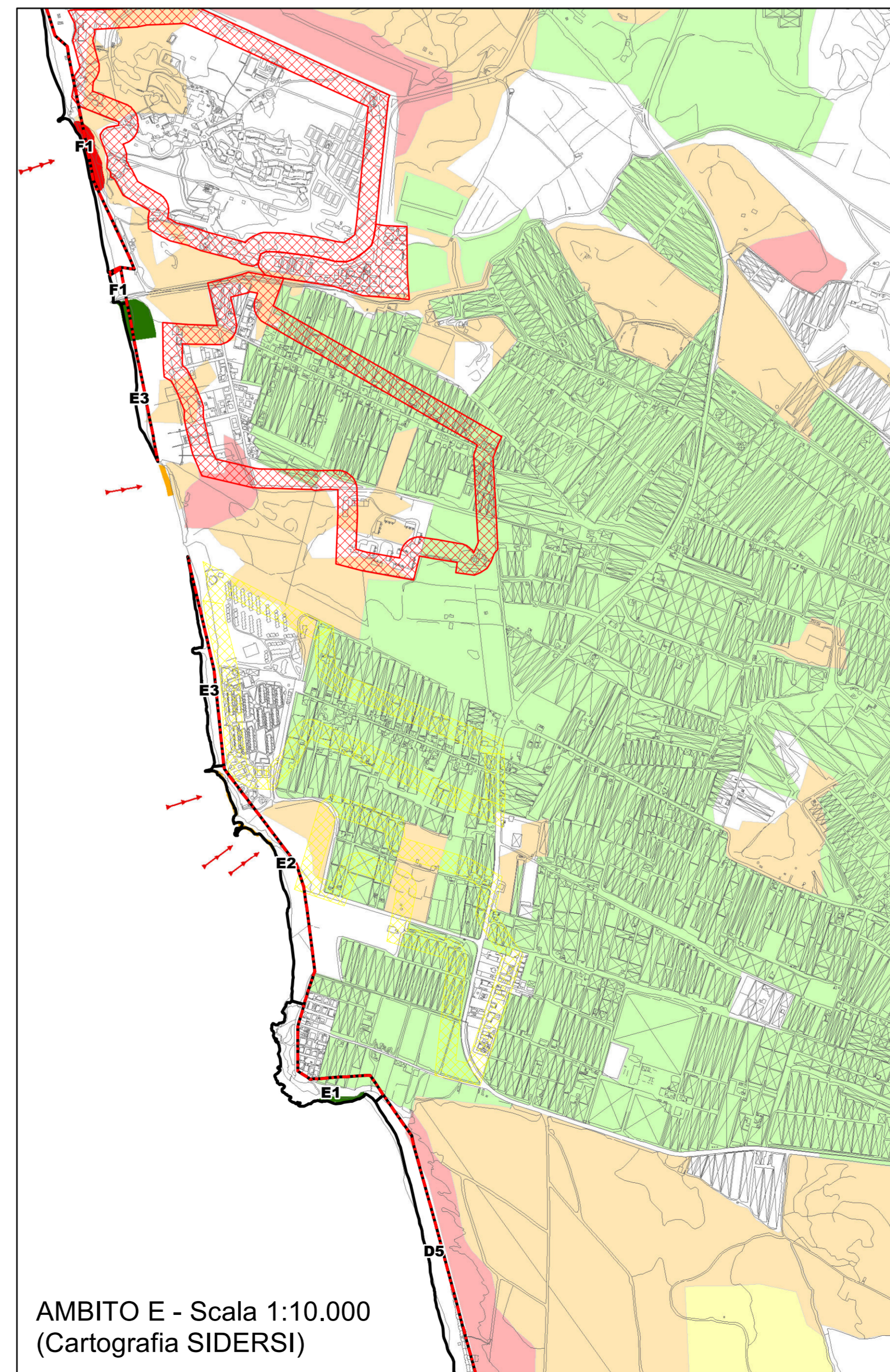

AMBITO E - Scala 1:10.000 (Cartografia SIDERSI)

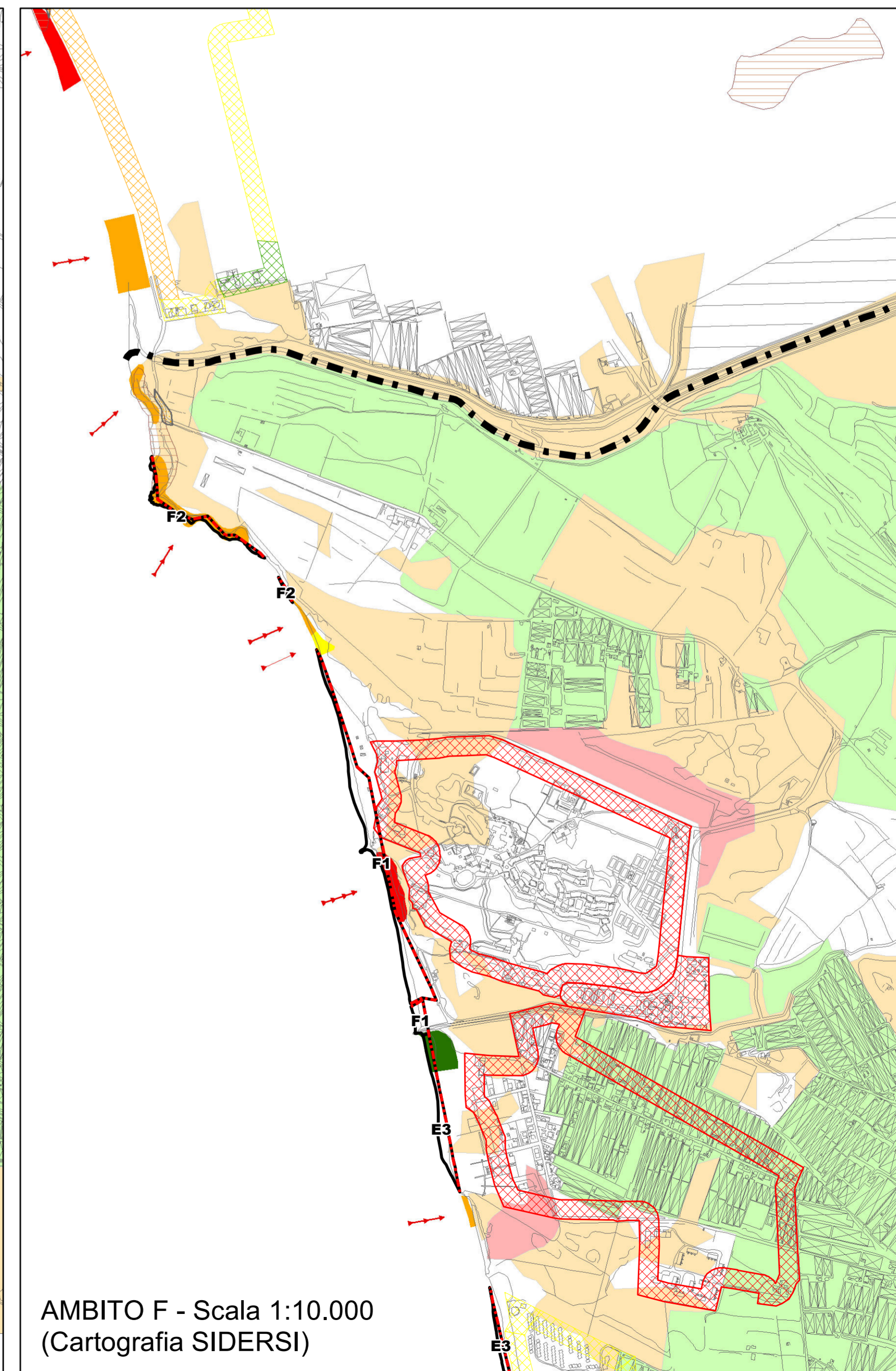

AMBITO F - Scala 1:10.000 (Cartografia SIDERSI)

- Limiti comunali
- - - - Limite Demanio Marittimo Regionale
- ▭ Zone del Demanio Marittimo Regionale

Piano per l'Assetto Idrogeologico

Rischio di erosione costiera

- R2_MEDIO
- R3_ELEVATO
- R4_MOLTO ELEVATO

- R1
- R2_MEDIO
- R3_ELEVATO
- R4_MOLTO ELEVATO

Rischio geomorfologico

- R1_MODERATO
- R2_MEDIO
- R3_ELEVATO
- R4_MOLTO ELEVATO

Dissesti

Piano Forestale Regionale

Rischio di incendio estivo

- Molto alto
- Alto
- Medio
- Basso

Piano Comunale di Protezione Civile

Rischio di incendio di interfaccia

- R1
- R2
- R3
- R4